大清光緒十八年七月十三日

申報

第六千九百五十七號

上海零售每張取錢十文　外埠則照遠近酌加寄費　西歷一千八百九十二年九月初三日禮拜六　今日另出附張不取分文

外埠售報處
北京前門外廊房頭條胡同申昌○天津紫竹林沈竹君○保定全泰盛○營口義順西當東老福興厚○烟臺韓德森醫院隔壁劉心平○南京信府河申昌○武昌糧道街德興○漢口江海關道署前申昌○九江乾昌太古晉○廬州府全泰盛○安慶江左覆泰昌○揚州灣子街劉承恩報房多子街申昌○江西乾昌全泰盛銓昌祥森昌福興潤○吉安府全泰盛○蘇州閶門內東大街大有錫館莊內蘊輝室○杭州保佑坊大街申昌○福州南臺柗興洋行○嘉興北門大街孩兒橋申昌○廈門卅六皓博關書院○汕頭全泰號○甯波江北岸蚌埠記和泰○溫州五馬街中正和○廣東省西門十八鋪中約申昌○香港文武廟直街文裕堂書坊○陝西務本新報館○四川重慶湖南長沙清江胡萬昌○山東濟南府布政使街老福興○廣西潮南森昌○其餘外埠信局及京報房代售

告白刊例
第一日每字取洋五厘第二日至第七日每日每字取洋三厘第八日起按日每字取洋二厘半結算字數先以五十字之處爲率多則以十字遞加

凡有新聞及詩古文詞論說等交本館應刊續門抄前者例不取分文惟原稿無論刊與不刊概不檢還此啓

古今圖書集成減價
本局所印古今圖書集成一書除股印之外多印之書歷經售出現已所餘無多本局因急欲結帳擬將所餘之書減價出售每部計九八規元二百兩是書間有誤釘處刻已查準補釘完全賜顧者請至申報館帳房交易再前所出股票尚有數股未經將書取去者亦請從速找銀取書幸勿再遲特此布聞
圖書集成局謹啓

新書減價
本年本館所印小五義續小五義二書海內風行不脛而走未及一稔銷售已空茲又續印成書成本較前稍減是以格外從廉出售以饜閱者之心
計小五義碼洋三角五分續小五義碼洋四角諸君子盍惠臨購取乎
申報館主人啓

論剛中丞弭盜之法

廣東之盜風可謂熾矣或白晝以刼人或黑夜而打搶或刃傷事主且不止一人或拒捕開槍且不止一二次羊城中居民鋪戶至於食不甘味夜不甘寢受其害者固已人人切齒即防其患者亦皆刻刻關心而卒無法以弭之此其故何哉緣省城去香港澳門極近可以一葦而杭盜匪恃西人地界以爲護符因借此爲逋逃淵藪捕之急則恐逃入港澳官兵差捕無可如何而彼伺隙而動乘間而來防者偶一懈弛又復蠢然以逞諺云只有千日作賊不能千日防賊固如此盜亦如之然而港澳兩地既爲西人所轄則亦安肯容留此等匪類以爲居人之害所謂天下之惡一也西人何嘗不惡之哉特以此拿彼竄彼逐此竄若輩狡猾異常非一時所能擒獲試觀上海如打狗橋鄭家木橋等處之擺賭攤者恃此處爲英法兩界之中往往肆無忌憚英捕拘之則竄入法界法捕捉之則又溜至英界一架虹腰一覓爲若輩負嵎之固雖亦有時捉獲一二人而拘之究非易易夫區區賭徒尚且難捉如此況廣省去香港澳門雖不止一橋之隔亦若不甚遠往來輪船日夜不絕有此藏身之固宜乎廣東與澳門香港時有盜劫之案且一日而數見也剛子良中丞疾惡甚嚴建節江蘇時已大爲振作特派龍觀宸軍門爲鷹揚之司專司捕盜之職數年以來盜匪潛蹤私梟亦不敢肆意至今吳中人士猶嘖嘖頌龍軍門之德政弗衰軍門之德政則皆中丞之德政也迨移節粵東又復以除暴安良爲任聞省城盜風甚熾搶刼之案日有所遇因責成於保甲局各委員必須徹夜稽查不准偷安片刻且時或微服暗行密爲查察見有偷懈者立即示懲某段有盜案即將某段之委員記過以故各委員皆慄慄危懼不敢仍前玩泄夫保甲委員有巡查之責原所以代地方有司查察匪徒嚴防盜賊若日間則有委員之名晚上絕無巡查之日局員段巡高枕而臥居民鋪戶轉夜眠不能貼席矣中丞洞明其故謂既爲巡查委員必須顧名思義巡也者不巡查則安用此巡查者爲既所以分地方官之責則亦當爲地方官分過明定章程使之各自愧奮此亦所以振作屬員之道而盜賊必且聞風而懼矣尤妙者大張告示不憚苦口之諄諄勸俗之澆漓傷本業之不務游手好閒羣飲聚賭或勾結差捕恃其包庇或結黨匪類藉資窩藏恃香港澳門相去咫尺華洋兩界可以逋逃始則鼠竊狗偷稍施胠篋探囊之手繼而狼貪羊很漸逞持械行刼之風相率效尤視爲常事盜賊之所以蔓延地方之所以不靖實由於此中丞乃畢申禁令稍不迷途欲使閭閻者觸目警心及早回頭誕登彼岸免遭駢首之誅其用心可謂厚矣蓋盜賊本亦良民也率土普天孰非朝廷之赤子彼爲盜賊者每藉口於飢寒交迫出於無奈不知欲免飢寒自有謀生之道今因謀生而爲盜賊若求生而速之死也人生實難彼爲盜賊者大都精力強健非盡老弱之人耕種貿易傭工食力何事不可爲而必欲犯法違條自取其死彼蓋以爲偶一爲之未必破案耳嘗乎中丞示中之言曰一人被獲夥黨皆難隱匿一案敗露各案皆難掩藏若果安貧守法縱不能豐衣足食亦不至凍餒以死試問一蹈法網身首異處肆於市曹父母妻子逃匿孰得而孰失乎中丞此言可爲若輩對症服藥抉出心肝仁人之言其利溥哉若輩雖愚當有不聞而心警者夫其防盜也如此其認眞其勸盜也如此其剴切盜賊之弭獨不可爲粵中人賀耶且吾聞之季康子患盜問於孔子孔子對曰苟子之不欲雖賞之不竊中丞之廉介聞於遐邇但須以身率之俾官民皆爲無欲之人又何患盜風之熾耶

上苑秋光

○兩翼前鋒統領八旗護軍統領爲嚴行曉諭事照得禁城重地理宜嚴肅各門各朱車守衛官兵晝則盤察閒人出入夜則坐更傳籌是其專責現因閏六月十四日申刻突有一人手執寶劍闖入禁門經該官兵立即跟蹤拿獲訊問該犯供係廂紅旗滿洲四甲成福佐領下披甲兵隆喜進西長安門天安門端門午門昭德門中左門內當被官兵等拿獲等供查該犯膽敢手持凶刃闖入禁門實屬目無法紀卽將該犯奏交刑部嚴行審訊在案此案失察守門官兵侯刑部定案時自有應得之咎惟紫禁城內外圍各門各朱車值班官兵更宜認眞管轄方足以昭愼重乃近來各門官竟有閒人不戴官帽出入即著通飭八旗印務章京連同司鑰長及五旗司鑰長嚴飭催各處值班章京護軍校等一體認眞巡察亦不得瞻徇情面如有不服攔管之人立即拏獲呈明值班大臣奏交刑部治罪倘該官兵等怠惰偷安不能嚴加攔禁仍有閒人任便出入並容隱匪人情事一經查出或別經發覺定將該官兵嚴行參懲決不寬貸勿謂言之不預也將此通諭各處官兵一體懍遵毋違特諭○兵部爲咨行事武選司案呈盛京開原城守尉宗室與麟調任遺缺應行咨取宗室頭等侍衛冠軍使驍騎參領護軍參領中揀選擬定正陪帶領引見候旨簡放相應咨行侍衛處等衙門於前項宗室人員內保送一二員即日送部以憑辦理○新簡山東兗州府知府王太守藥修係安徽英山縣人癸未進士由內閣中書權升侍讀本屆京察一等奉旨記名以道府用府適山東兗州府缺出遂以王太守簡放○闖門人犯隆喜一案已經前報茲經刑部直隸司審訊該犯供詞荒誕顯係因瘋悞入禁門飭醫診視六脈洪大瘋疾屬實出結備案自應按律科斷擬以杖一百發遣極邊四千里充軍到配加鎖石礅等情具稿呈堂標畫覆奏奉旨已照議行經部擬發吉林極邊知足四千里充軍咨明兵部備車將該犯隆喜於七月初三日起解押赴遞送解抵配所○侍衛處爲知照事閏六月二十八日奉旨明日辦事後出乾清門走後左門廿中和殿看視版畢仍走後左門進乾清門還養心殿更衣用膳召見大臣卯正二刻預備

欽此○闕門人犯業經刑部奏明議結所有是日值班官兵移咨兩翼八旗自行議辦奏結經十堂統領遵照刑部移文擬將東長安門天安門端門午門昭德門中左等門是日值班護軍前鋒兩營章京護軍校前鋒校失查隆喜闖入禁門雖經立時拿獲究屬疏於防範景運門司鑰長及五旗司鑰有統轄各門之責亦有失察之咎請交部分別議處是日各門值班護軍前鋒請交由各本營分別責革是日景運門值班大臣亦自請交部察議等情已由景運門檔房繕摺擬于七月初四日入奏○侍衛處為知照事閏六月二十九日奉　旨朕于明日寅正出乾清門走景運門進協和門出午門進　太廟前門行孟秋時享禮畢出　太廟門進端門午門走昭和門出西華門進西苑門德昌門還瀛臺更衣辦事用膳召見大臣欽此○值年旗准兵部為轉行事准光祿寺知照准禮部文稱七月十五日　莊靜皇貴妃前行中元禮致祭桌張照例辦理等因查得擡送桌張應用管兵章京二員領催四名兵五十四名派出於是日黎明赴田村擡送桌張應用等因前來相應轉行值年旗查照○吏部為示傳事所有揀補內閣中書楊廷璣一員于七月初五日辰刻親身赴部驗到勿得違悞特示○宗人府銀庫於某日開庫放給本府筆帖式應得光緒十八年分津貼銀兩按宗人府筆帖式每年每人實缺候補各銀二十兩効力各銀三十兩惟此一年告假總計以八十日為限逾限者不給以示限制而期奮勉此次計共放銀一千數百兩○吏部示傳所有在部投供之坐補會典館漢謄錄萬雲路一員限五日內取具六品以上同鄉京官印結塡寫履歷親供親身赴部驗到有執照者携帶呈驗勿違特示

電務譯聞

○本埠西字報登北方來信云中國電報局督辦盛杏蓀觀察與俄國駐京欽差訂立電報約章大略將中俄兩國電綫各設至交界之三處俾得接運計至西歷明年正月即可通電從中國電達歐洲每言語一句收洋銀兩元本館細察各報議論揆以己意中國許多關鍵大不利於中國目下雖不能宣諸紙墨將來擬著為論說列之報端且此事一經接至邊界凡植木設綫用人巡察在在須添費用而外國電綫同是每句兩元西人之傳電外洋者誰肯舍而改就中國之電恐生意寥落有必然者竊願　中朝勿徒受外人之害也

婚期暫緩

○前閱西字報載德國駐紮北京欽差娶美國駐紮高麗欽差之女為室本欲諏吉完姻欽差在華多年宦海中人饋送禮物紛然不絕茲聞德國定例凡列名仕版者不准與別國人聯姻是以欽差須回國一行謁見德皇俟奉俞旨即可玉成姻事迫吉之期約在明春也

逆犯伏誅

○逆犯朱春嶼即朱金卿於上月二十一日午後在木瀆家中與母朱周氏同食西瓜後向母索取青蚨母以其閒游浪蕩申斥數語金卿突取西瓜刀向母亂刺立時斃命其兄菊賓上前奪取亦被刺傷腰際旋經吳縣淩大令臨場驗明將金卿疊次研訊一一供認即於本月初四日解至蘇州府過堂初八日解司因陳廉訪公出魁太守代訊此已詳列前報矣日來金卿在吳縣獄中患病甚重淩大令飭延官醫輪流診治進以參湯蓋恐其斃於獄中幸逃顯戮也十一日辰刻恭請　王命是日黎明府尊及三首縣先至撫轅伺候迨鐘鳴六下各差在吳縣獄中將金卿提出裝入囚籠舁至撫署先由淩大令飭差將該犯帶至撫署二堂奎中丞略詰數語喝令綑縛當有劊子手四名將該犯如法綑縛中丞又升坐大堂府尊三首縣打躬禮畢站立兩旁復將該犯帶上中丞又親詰數語該犯雙目緊閉一一點首遂將　王命請出供於中間中丞首先行禮各官亦依次行禮畢排導而出當有撫標營馬隊為前導至　王命亭則用全副鑾駕護備府尊三首縣兩中軍四守備齊至校場祗候行刑俄聞放砲一聲該犯已分為六段矣時鐘鳴十下當將首級裝入木桶貼上封條飭差押至木瀆懸杆示衆是時觀者人山人海擁擠異常其兄菊賓身穿麻衣候於撫轅前及金卿裝籠發行時對之一揖灑淚而去

求雨得雨

○蘇州官憲以天時亢旱設壇滄浪亭竭誠禱雨本月初七日前著長洲縣沈仲期大令復親詣白龍廟取水著吳縣淩敬之大令則赴光福鎮請銅觀音像至晚次第遄回將觀音像及淨瓶昇至滄浪亭壇上供奉由是奎大中丞日必二次焚香虔心禱祝竝禁止屠宰以迓天庥初九日午時潑墨雲濃催詩雨驟迅雷飛電震耳欲聾直至三下鐘時雨師始捲旆而返計得雨二寸有奇老農老圃者流咸額手相賀曰碧翁翁眞惠我無疆哉

阿蒙吳語

○本月初七日黃昏時有某甲者在姑蘇三多橋堍某烟館過癮既而與務某乙不合大肆咆哮振臂一呼民有劉黨數十人飛奔而入逞其赳赳之氣毀物毆人旋又拽乙至街心以老拳從事乙伏地哀懇道若罔聞□經人報知地甲若輩始□手散歸○張和艮者著名流氓也近與同類章老三等在某處藉端勒索得受洋銀若干嗣以分派不勻糾合在尋之七八人於本月初六日午後至元妙觀前老儀村茶肆評理初惟唇槍舌劍繼即拳往腳來張初猶竭力支持究以孤掌難鳴一任韋等飽毆而散○正任長洲縣王大令樹桑前經上憲調署他缺所遺篆務以沈仲期大令銓署理上月藩轅牌示仍著王大令回任大令奉札後即赴轅□謝旋涓吉本月初八日辰時接印任事○□院巷口正興館之內室與護龍街長源館內室僅隔一墻本月初五夜不知何故隔墻互詈喋喋不休迨天明各鋪啟門貿易長源主婦□氏忽赤條條一絲不掛趨至正興館躺臥於地罵不絕聲時適坐客如雲見之皆掩面而走旋經鄰人與其女至強芽以緯婦猶百般吵鬧惡語傷人正興館主無可如何奔赴總巡局控訴局員飭差將婦背出復經地甲令長源館主備香燭鞭爆登門服禮○□州人王榮生向開小客棧於乘論橋下本月初六日午前後有長洲縣差役數名銜王以去俄即發出封條將棧封閉聞之途人云王平日窩臟匪類且更開設臺基招引蕩婦淫徒作苟且之事況大令明查暗訪知係的確無訛故特拘其人封其棧也

甘霖遲沛

○邗上自本月初三日得雨後連日火傘高張非常酷熱直至初七日下午炎威陡減銀牀冰簟頓添一味新凉既而天氣陰霾濃雲四合上燈以後風狂雨驟雷電交馳約歷一時許籌聞霹靂數聲不啻天驚石破雨亦隨止豈日里巷閧與傳□處殮斃一八歲小孩某鄉擊斃三尺　蜈蚣一條口講指畫若眞有其事者及詳加查訪始知盡屬齊東野語惟城內北河下某寺內大榆樹一株二人不能合抱忽為豐隆君劈破中空無一物又徐凝門街某宅廳房椽柱被雷擊毀一根磚瓦略有損碎至初九日下午又得暴雨一陣約計陸續得雨三寸有奇晚稻雜種等此次潤均可望有轉機耕耨者流無不欣欣然有喜色也

鷺江秋汛

○寮仔後一帶土娼流妓窯若星羅每在旅邸中招攬過客墮入迷津苟遇兩心相印即可一榻銷魂不必遠赴巫山始可行雲夢雨也初一日有茶樓某甲偕乙丙二人至某處尋春但見繡簾低垂有客正在房中宴飲矣語聲喧管絃雜奏甲等忽生醋意　擁而入客亦怒不可遏謂何處狂奴敢來送死各以老拳從事燕舞鶯歌之地忽變為雷轟電掣之場□下某丁尾聲而至欲為解勸甲順手拾一鐵塊□破丁之頭顱受傷甚重衆恐釀成命案紛紛散去次日經人調處令甲出洋數十元給丁養傷□□涉訟公庭然已大破慳囊矣治游者不可知戒哉

○德化匪首陳洪即陳供於上月十八日經孫庚堂軍門購綫拿獲由該處紳士隣族辨認確實的係陳供正身訊取供詞移咨督憲軍憲即於七月初二日明正典刑當即出示曉諭凡被該匪誘脅者概免誅求各安生業夫陳供一匪徒耳至勞軍門統帶雄師至數千人之多據寺要險牖於綫訪拿至一年之久始能擒獲罪大惡極雖寸磔而臠割之亦不足蔽其辜也

遭風遇救

○泉州深滬鄉字益成商船由福州裝載杉木擬赴臺南笨港銷售船中共有水手舵工六人搭客十人於上月中旬開行廿五日駛近漂渴滄口適遇大風將中桅折斷舵亦損失傢存艙底隨波逐浪以去廿六日在烏嶼外洋面適德國商裏烟帆船由牛莊赴廈門見該

船下帆赴救將十六人悉數載去又將各人行李衣服取至帆船中載赴厦門稟明德國領事官轉送興泉永道札飭厦防廳資遣回鄉設難民出死入生固屬如天之福而該帆船不分畛域拯人於危殊堪嘉尚想上憲必當照例給獎也

江西官報

○署新喩縣胡傳劄現在患病應飭回省調理以在任候補縣正任建昌縣縣丞張善鑅酌委代理署羊角營都司李樹森卸事回省補用府檀球奉直隸督憲委坐催□防經費同知徐樹銓辦上高卡通判黃啓麟酌委知縣一次未入黎培幹卸辦新喩保甲浮梁都司潘協龍據報病故以候補都司龔得陞著理義甯都司李人傑著期已滿以周發貴署理知縣黃錫光代新建縣下鄉勘案署新淦典史汪樹勳由案斗辦保中回省升補袁州協副將鄭國謨飭赴新任所遺左營中軍叅將以劉福松兼署吉安營叅將鮑莊調補中軍叅將所遺吉安營叅將以陳步增署理

皖中雜誌

○初二日午後兩點鐘狂風怒吼皖垣東西門外所泊小船三十餘號均被風浪衝激損傷不少河街一帶屋宇被風吹損者約有□家鹽河釐局旗杆吹倒一株又聞距省數十里黃石磯馬家窩地方水陡被災甚重封家姨眞惡作劇哉○距城數十里一帶農戶有稻晚禾者大半枯焦深恐收成無望犂雲鋤雨者未免憂心如結矣○總理撫提營務處安徽候補道彭受臣觀察祿奉沈仲復中丞札赴皖北太和縣地方査辦要案觀察奉札後趨詣鈴轅謝委旋即束裝就道

堂董易人

○錫城多子街向有公善堂水倉同治年間經堂董黃君宗彥等置備器具籌議章程布置井然有條不紊偶有火警得以及早蘆救地方獲益良多近年黃君等先後物故堂中各務之人經理不善漸就廢弛近經本街韓君內熙等以此舉關緊要不忍聽其頹廢將於上月邀集本街同人聯名稟陳縣宰公舉候選從九品陳君子芹總理堂務旋奉江甘二邑宰批准陳君卽於前日進堂將各事大加整頓大凡經理善堂事務首應潔己奉公武在獄勞任怨庶幾功歸實濟欵不虛靡敢以此數語爲陳君□

御山秋月

○安徽學憲吳廉堂文宗於六月下浣由廬州試竣回轅小憩藉道盛著茲言金風薦爽遂諏吉七月初三日秉節渡江撥辦院北徭龐嶺試聞先伍六拔次頂顒州溷州滁州麟陽一律告竣然後聘旆東指再試和州太乎二屬○九月二十日徽州全泰盛信班趙泉桃送信分近僚蓮出產德縣北鄉十五與饒子嶺山慶被匪刼殺一案報經該縣火速査拿茲聞已檎獲正犯西名叱山下翌荒之溫州客民也到官訊韓不待加求即已供謐同纂共有數八耕種不足自贍輒糅刀孰鋤蹲伏道旁遇過客之携帶亘物沓突起禰刦計遭此案已有七起張邑姒令其留宜韭俱鄉諳腦圖一面申詳大滬驍候批解惟四犯姓氏傳者已不能記姑付闕如○無湖江日保中分巡熊讓之少尹另奉差委圻遣之差經衰試款達恐巡檢場達觀少尹接辦已於前日接差矣○前報紀太乎府一帶入夏以柰蟑壆掌生鼓冀高飛上薇天日云云茲據該鹿人傳速辛呉能歸求石機下十塁許橫生一綠迺遷向東鄉小丹陽等塢似斷似續所過之處運吁接陌嗣福無定有滿目貴嬰檄其嚙藹頃刻變爲牛山翟禮有旨宦理垂賊選一第而類粒不損者近來悉集於山麓嚙蝕青章山下稻田近在咫尺絕不邇與鄉農不但不梓仗以逐反蜜香膜拜稱爲脯經上祇長官之三合五甲爲多事鳴呼何其愚也○太平府王子範太守汝辦奉省憲牌示與纓州府鳳韻筐太守林對調聞圭帝守刻下赶緊清理□寺舉件定於本月內許委糧廳丁獄農別蔦暫檣府家以便赴省稟見而鳳太守約俟桂嘷揚輝時遄隊姑孰云○初六日搗商局江爭輪船高□有一小刻朋從後期後遵私鹽一包飛棹向鷄喬僻靜處疾駛被査貨西人望見呼之冖答亦棹小艇追之舟子見勢不妙卽將私鹽拋入洪設迎人請此風動不可長上前奪取號牌稟由稅務司匭請洋務局辦理想須懲一以傚百ヨ○凡槑手藝省一言不合動輒遨衆在祭肆許理謂之吃諭棻撫渺此風不盛某日下午竟有踵而行之者則爲客帮義繼紂約二三十人在寺嗎賢知棻□奚館飲未三巡鄗動十戈□似流星發皆析是領泉宜擊聲震屋瓦茶博士素未見此風渡巫行閉門弁至保甲局稟報旋有巡弁馳全指□祠人當場拿獲三八局員訊滿之下知因爭攬生意携忿還兒立飭審責鼓十下荷以巨伽以爲好勇門很者儆○初七日中江義渡船滿韃行人閘往江北拯逐大外烟水眷□□看□祇□濫高歌忍縣賄佼撲通一聲一四十許之搭客隨入江心急起施救祗以浪湧如山無能爲力竟躡三爾六夫以去事後報知局中司尋約略□其年窺以待家屬認亂

○右橋港業姓家有螟蛉女年甫二八妖艷風流裙下雙鈎瘦不盈握與隔彌朵乙有柴月下星前情深嚙贊欲作六長久之計遂敎紅佛啟事於前月秒從乙官遁無如花階台滑露濕弓□細步娉婷鰥於還涉卽就三望□某丙家魯止宇自失女後偵騎點□香□齡影旋□儀孀憶攻女復於夜闖人辭將悄赴乙處非即彰喪情□耶遂往乙臥榻複尋有無紛日香鼎梟見被底藏有□履一雙由是干□□確□□訪壽將乙柯獲初猶不諒捆赴琴堂始一一傾吐刻已將女押於官媒處乙則四於班館閻一齾小冤家都末嫁娶末識裁花□令肯健有情人斂了脅醫乎

○初九日保中總局綠捕又在江陰獲到會匪王璽予一名年約西十許虛鬆戰豎宁解來紫袁觀□委員路訊一堂卽□□□□□自前世沈中丞開單飭緝省至供詢如何因艷防嚴密無從□錄云

繇還誌喜

○上海縣黃愛棠大令後家後以老學前敬業書院爲公館已祀前報茲恭大令定於今日中時遷入署中昨夜□待者中房屋滿備濼淨以便大令還入

滬濱著語

○號桂辛者向以滿舟爲業前晚與戕夥高三互相口角約至新碼頭丹桂懷□館評理初則唇槍舌劍大送雜鋒纖欄□說飛鎰將高之頭顧擊破血流如注一時園而觀者如堵墻茶館主忘畢□端告知地甲前來頭□處□張由責若干爲之醫治其事始寢○前□組流強李稟祥等毆打小該有案甲見之代花不平出而嚇阹李等慶怒於中將甲毆傷等情茲悉□事設保中局所間特於前日飭十六□鵝中請流局勇拘李幹到局訊究午係瀏州八現爲烟謂彩聞拘李事恐多居折卽與地中局勇相商自願剄局□銷云

滬城火警

○昨年十二黜鐘時滬城西門內一衆菴南面某姓家不戒於火該處地甲宮卽鳴鑼報警造各水龍風馳電掣而至則已烟銷火滅矣主海將黃耍案八令正欲出署督敉而地甲已報火熄聞起火之由因煮樂嘗遺火積薪中致畢此禍共燬平屋二間云

在內患瘋

○嚴究淫兒案內之任焦氏經黃大令判令押候備文遞籍茲悉任焦民在官媒處忍患瘋病胡言亂語見者初向不以爲意至咋日該民忽將淨桶內之尿糞胡亂吞下其爲心紳顛倒耶押係僞作獅顆耶

英界公堂瑣案

○包探何瑞福稟稱奉票會同原差補從英商名沙看所開牛乳棚被夥瓮貴牛乳案內分用贜洋之羅月堂等業已傳至排亦著令臨審役賓屆時不至及往攬人該圖地保陳□弟以爲票未載明幾圖幾保不肯領行及稟請標明該地保復不肯同□查□欲自行從果迄今雖已交到羅月堂等向有胡瑞姚一名始終不到纓見該地保有意刀難求請訊究陳阿弟供充富二十八保八九圖鬧保奉票查□羅月堂等均已到采催動瑞姚不在家中故未尋到決不敢有意留難羅月堂羅耀根繆祀林等同供小的等會在繆泉來名下帮捋牛乳工頗繆□來卑倆盜嘗午乳小的等均不知請至顧運芳因送牛乳至顧張榮處被獲如何承□分用錢文小的等亦□與聞亦末分用錢文蔡太守飭將羅月堂等仿交補房帶回應候帶同觀遭芳於下禮拜一覆訊該地保陳阿弟慶次刀難貌玩公專著送縣懲辦尚末到案之萌瑞姚並請由縣著窗

○副捕頭稱琢洋車大去會自役捕房訴稱有美國人雇坐伊牢向索舉力堅不肯反□毆堅等請惟不能宿明美國八在何處故令自行後案

至谷昌供係江北人拖東洋車度日昨晨八點鐘時有美國人雇小的東洋車至南北各洋行小的守候六次至下午二點鐘向取車力[illegible]一[illegible]小的不收向索洋三角伊即肆意毆打以致頭面手臂等處均受傷小的心有不甘投捕房控告捕房中言須問明美國人姓名小的[illegible]明不得已又至美國人處索取又被毆擊小的又至捕房捕房中人始嘱小的投案美國人某亦投案聲稱后坐伊車言定小洋一角及何給時伊索洋三角遂致爭執且被還蠻將帽子打落當有奧國人眼見可作証佐與國人某稱見美國人被車夫打落帽子王谷昌又稱奧國人亦係在場帮毆者蔡太守商之美副領事以美國人雇王谷昌之車既有如許時刻給洋三角亦不為多何致爭攘美副領事亦以為然惟美國人亦控王谷昌提蠻且有奧國人作見証應著訊明該管領事會同貫分府辦理太守遂飭王谷昌靜候質訊

○徐堅卿控被毆船戶盜賣石灰由捕房查明盜賣收買一干人解案由蔡太守訊[illegible]發落已列前報茲悉徐堅卿販運之石灰駁至大橋塊因染水濆以致石灰發性亂爆由三百零四號華捕將徐拘至捕房暫押以致被人竊賣美副領事著捕房查明因何將徐管押昨據鉛副抽頭稱查得三百零四號華捕拘徐至捕房向管門華捕言有管路西人嘱伊拘徐及由三道頭西捕往詢管路西人則稱並未嘱華捕拘人即將徐釋放徐堅卿申新前情三百零四號華捕[illegible]管路西人嘱小的以徐之石灰船漏水爆裂致壞橋椿是以拘徐至捕房交與管門捕頭以後如何小的實不與聞管門華捕稱三百零四號捕至捕房言有管路西人嘱伊將徐拘來及由三道頭西捕問管路西人則稱並未嘱捕拘人且橋椿未壞即將徐釋放蔡太守詢三百零四號華捕曰既由三道頭西捕問明管路西人並未嘱爾拘徐然則究因何故拘人答稱或因小的不甚熟悉西語以致悞聽美副領事謂既充巡捕不應悞聽西語平空拘人管押鉛捕頭稱三百零四號華捕各有難辭本應議處太守准由副巡捕頭自行查辦

○十六號三道頭西捕稱昨夜有孟蘭勝會經過百老匯路有范阿生等五六人在前行走後面尚有一二百人不但擠塞道途而且焚燒冥鏹鳴鑼擊鼓深恐有礙馬車來往是以指引伊等繞道西華路一帶不料伊等倔強不依有陳桂林高振[illegible]燈在前開道能掖莫語定欲向百老匯路行走即用燈桿打傷我之左手筋骨已損有施小生面有清器與阮長春帮同行凶急吠號料同二十四號西捕將一干人拘拿送案廿四號西捕供與同包探唐寶榮稱查得昨夜虹口治和碼頭對面涉遜機房與附近居人迎蘭盆勝會經過百老匯路三道頭西捕恐礙馬車往來令往西華路行走會中人不依以致滋鬧施小生言並不干涉僅與桂林將西捕打傷是以被拘范阿生供係甯波人在沙遜洋行經收房租不敢滋鬧陳桂林供係甯波人今年四十歲向充馬夫不敢毆打西捕施小生供係甯波人今年廿八歲向以洗衣餬口並不打架惟據別人說陳桂林擊傷西捕阮長春供係甯波人年四十歲開設酒店營生不敢滋事蔡太守飭將范阿生等交捕房帶回候兩禮拜後查明該西捕傷勢如何再行核辦

法捕房瑣事

○昨晨葛同轉蒞捕房命將私造假照會之孔華小帶案會先行枷示一個半月所有穿洋車四輛仍著補罰洋四元始准領照俟其滿再責百板

○葛瑞九控桂阿小王小元挖竊車上蔴袋一案昨據郭包探稟稱奉傳收贓之孫永慶到案候訊同轉詰收贓係角視手收下否售著是桂王二人否孫稱係賬計收下贓奉吊贓時該夥認明桂王二人無悞詢為何不來案質對恐有隱情答稱已出外管生收此貸償一元二角即賣估約可得洋二元有答同轉詰爾不在場豈能指定是桂王二人又詢葛瑞元答稱係車夫眼見桂王控竊桂王同稱昨已供明該車夫查偶我即告以小蔴子等所竊忽被捕獲實係冤誣同轉訊車夫丁華帮供稱實係桂王所竊同轉詰桂指示永安街萬盛蔴袋店收贓獲不到正賊反認宿鼎之人作竊實屬可惡[illegible]命掌頰四十下桂王已押三天免議丁亦押三天葛瑞元不服究明情形輒敢附和指竊著罰洋三元收贓之萬盛蔴袋店主孫永慶姑念苦求從寬罰洋兩元俟繳洋後將贓給爲具領

○熊如山被杏花村酒店送捕請追酒錢二百文原告不到一案昨由孫包探將該酒店夥烏小金傳案請訊同轉詰昨日堂期為何不到答稱小的不諳規矩同轉判將欠錢之熊如山開釋罰該酒店洋一元以爲藐公堂如究[illegible]者戒

○陸辭卿與陸金福訟控震泰錢莊主劉貞元吞沒學徒張信甫錢文一案經同轉訊明曲在二陸因二陸不服飭再查訪各情已詳本報昨日二陸與劉貞元同赴案遞稟並稱此案經人解勸欠錢概不追究稟求銷案同轉閱稟畢詰陸靜卿曰爾等亦[illegible]起減自由前飭郁包探往查果有其事爾何敢肆口汚衊該包探得洋陸叩首如搗蒜郁包探稟往查一百三十八號門牌花烟館張曾去過二次[illegible]與何人同游忽有陸靜廟齊出攔阻額見情慮誚為核辦同轉詰陸日前尖爾等掘強不服今已查明尚有何詞抵賴陸俯首求恩同轉詰爾一味健訟理應嚴辦姑念一再苦求照張供諳欠陸金福洋七元充追[illegible]繳償外爾等二人著各罰洋七元仍交原保飭取嗣後安分改過甘結呈核震泰莊主劉貞元即安松既為人師不能約束學徒未使姑容亦著罰洋七元統俟繳齊充公該學徒張信甫本擬懲責以儆將來姑念年輕申斥一番交劉領去轉交伊母管束

○阿四金即顧松亭勒詐姘婦馮氏納人向楊子山擾去鵝毛扇翡翠班指等情經同轉諭飭阿四金將馮氏之珠寶包繳案覆訊各情俱詳前報昨由阿四金邀同親族理君湯等投案求恩阿四金僕稱此包乃係已物無庸繳案同轉怒其藐視判令押繳珠寶包到案再行訊斷

飛影閣第七十一號畫報告白

川俗好鬼凡有病者無不延巫驅鬼一日某姓延巫師羅列盤飧焚符唸咒忽有一厲鬼跳躍而前攫取食物巫叱之竟不退以木棒擊之始嗥然而遁迹之入於某處乃知其爲人而鬼者准於十三日出報此外新聞六則百獸等三圖售報處所仍循舊例此佈

申報館帳房代啓

乙巳又

百花祠中西大藥局天下無雙小兒保生膏驚風藥水中外第一楊梅合掌拔毒散專做客路批發格外克已　老局在四馬路胡家宅

合掌拔毒散

專治楊梅白濁一切毒門靈塗千萬人從無復發依舊種子真希世之珍一元包愈大麻風鵝掌風腎囊風癱疥癩癬爛腳等兩角

喉風喉痧丹

時行喉風爛喉痧症最易傳染甚至一家數口畢命同時可慘可憫特製神藥備購方資一角奇效止瘧止痢秘方兩種屢試如神一服全愈保無他慮兩角

清肺[illegible]露　[illegible]酒

取惠山泉釀百花蕊消痰止嗽辟瘟一角用眞正蘄蛇虎骨地宜愈風濕酸痲陰虛物痿種子延年一元

小兒保生膏

保養小兒莫妙於外治之法有益無損貼此膏消百病長精神益志慧永免驚風每二角年所費小而所保大眞保赤之慈航○凡

發寒發熱一切急慢驚風須將驚風藥水搽摩立即退驚散風神效夙著每二角以上俱係本局不傳之秘並上未有仿做請觀以前告白

乙巳文

上海造紙局告白

昨閱申滬報登有紙局股東啟明一節所載甚是然既難辭咎惟其中有與實情不符處已於本年二三月間節次登報諒蒙　洞鑒溯自光緒十年春間局本告罄會弟子翁由滬回息求晚來滬接辦粵港英領事給有印據晚來滬後常挽居君淇亭李君秋坪諸股東函商家君力求扶持家君時在澳門陸續揭來洋七萬五千七百餘兩以濟局用不料年復一年仍前虧折迫商股東向洋人威金生據押銀四萬五千兩簽有押據按期付息逾期不付任憑招賣後又東挪西借勉力支撐冀有轉機奈息款日增負累日重無[illegible]洋八[illegible]及各廠主工伴等日夜追索迫於二月廿三三月初九等日連登申滬報邀請股東[illegible]定行止詎東一無過問遂於十六日登報招賣至閏六月招有受主訂期交易而各股東[illegible]各報附此但招賣業已成交計價銀八萬七千五百兩除還押款本息并逾各欠戶力求[illegible]緩償作訖外每股派還銀二兩五錢其餘存儲廣肇公所各股東前於七月二十至三十[illegible]止持票向取照付無悞一切帳目亦定十日內聯還查核晚當檢齊鈔錄靜候[illegible]而家君揭來銀七萬五千七百餘兩絲毫無分總之晚兄弟二人辦理不善以致一敗至此實屬無可辭惟希諸股東鑒原不勝悚惶愧怍之至　光緒十八年七月　日

經理人曾子俊謹白

乙巳文

參茸衛生丸〇參茸烏雞白鳳丸〇金鎖固精丸〇耳聾複聰丸〇五淋白濁丸〇婦科白帶丸
廣東保和堂分設上海南京路口三馬路口

參茸衛生丸〇凡男子所重者氣婦人所重者血氣血足則百病不生身體健則六脈調和養氣血者以參茸衛生丸爲最也本堂揀選上品正藥精工泡製惟此丸專治男子氣血虛弱憂思過度肢體勞倦不思飲食夜夢心跳等症皆宜常服一品頭每丸洋一元頭料每丸五角雙料每丸二角半雙料小丸每兩洋一元單料每兩五角〇參茸烏雞白鳳丸〇專補婦女月經不調或遲或早真陰不足潮熱骨蒸年少血虧癆瘵咳嗽胸膈飽悶及多患小產虛不受補等症服之神效平八無事均可常服預保無虞雙料每丸二角半單料每丸一角小丸每兩洋二角半〇金鎖固精丸〇專治心腎不交夢遺常洩有影謂之夢無影謂之遺命門兩弱也此丸有如金鎖固守之神效每兩半一角雙料每兩二角〇耳聾複明丸〇夫耳聾之症入足少陰腎經氣分而感受風寒濕冷相傳於內故有耳鳴重聽男婦老少患此者服之神效每兩洋一角〇五淋白濁丸〇專治一切濁症濕熱毒侵陽精敗濕勝則白熱盛毒盛則赤或因淫穢染毒等症服之立效每瓶洋二角〇婦科白帶丸〇專治婦女赤白帶下四肢困倦腰腿痠軟若不早治必成骨蒸身體虛弱久不受孕等症服之大補氣血其帶立愈每丸洋一角小丸每兩洋二角半

乙

奇藥出世

上海存濟堂協製鎗上戒烟奇藥三日大效七日除癮

開張法馬路東天成昌東首隔壁新永興口對新昌

戒烟之藥遍處皆是何足云奇必須見效速戒而不病者爲奇本堂秘製之藥雖亦由鎗和烟吸之然其效之速非尋常可比名醫海內交口稱揚尤奇者三日後毒孔烟油流淨餘癮盡脫腹中烟積遂由大便而出所謂濁降清升故能益壽延年永無後患吸至七日即可除鎗無論多年老癮至半月莫不戒絕頭號每兩二元二號一元照碼八折零售亦可與其試驗除鎗後倘有人參補養藥接服每兩八角如求本堂包戒亦可戒不脫不受謝另有神效萬金不換丹專治內痔不發每瓶一元

乙

百餘年老鋪京都同德堂大藥局秘製

極效保產

本堂存心救世此丸家喻戶曉凡將近臨盆交骨不開此丸添精補神催生易產治橫生逆產大瓶四元小二元

萬驗得益

有孕者須贊化育培補元神之妙治小產漏胎諸般雜症能暖子宮固元氣永無小產之患且能種子大瓶二元小一元

秘製參茸

治男子腎水不足勞心過度夢遺滑精夜寐頻多下元虛冷陽事不舉舉不能久耳鳴目暗等症大瓶元六小八角

女科第一

治婦女經水不調百般無嗣赤白帶下子宮寒冷頭昏腹痛經閉發熱咳嗽男服能壯大瓶六小八角

遠埠由信局寄購各種妙藥皆日可以回件如託泛泛友戚輾轉遷延甚至串通貪利之人以偽物假充必與大事如無知已尤宜託信局寄購緣上海信業公所章程極嚴小號又奉有懸示所以各信局帶本堂之藥與帶別家之藥不同耳

主人白

乙

京都同德堂大藥局獨製

神效自補

腎水下斷相火上炎致耳聾目昏等症此因心腎不交陰虛陽滯之故服是丸即能視聽明白大瓶二元小瓶一元

三日包好

癬之爲患疼癢甚苦遍體破皮流水濃痂堆積傳染雖多難於取效此藥速痊遠年頑癬患大瓶二元小瓶半元

化學種子 大仙丸

用赤腳大仙丸方煞製成每服丸一粒其以八參等品製成實壽廣嗣之至寶也每匣二元

秘方神仙

寧神養智安魂定魄填精補髓療虛弱壯骨潤膚開胃健脾養肺和肝益腎種子延年却病老少咸宜大瓶一元小瓶半元

認明英大馬路虹廟東首五福街口上海縣告示各大憲區額並五彩仿單第十次鉛印藥書套印回信方是真貨嚴杜假冒

乙

米得洋行告白 新到 新到 新到

啓者本行開設在英大馬路二十號門牌今又接到有柳條花紋之綢被其顏色甚爲鮮明悅目賞心既間之可以保護身體中外醫生所見皆驗夏令所以不致發痧者因夜間時不蓋物件也如蓋棉被及絨毯則嫌太重於夏令不宜此綢被甚輕蓋之可免受寒最爲合宜惟本行一家有此種綢被別家都係假冒其價亦貴本行出售之被實爲最好之物不論何人無不樂於購買其價每條不過洋二元 又遞太陽眼鏡每副洋二角五分 又外國糖貨六瓶者洋一元 又外國洋衫每三件洋一元
又有新到顯鐘自來火其匣花露鮮明殊爲好看其價在普天下最爲便宜每洋一角可買十匣買一格祿斯計洋一元二再買十格祿斯計洋十一元買五十格祿斯洋五十元 又有許多外洋選來貨物色色便宜真不二價此布

甲

江左書林發兌書籍〇御製耕織圖〇繪圖洋琛書譜〇石印開毛花卉百鳥畫譜〇石印賦海統編成書〇近出本版石印書目一冊請赴本坊取閱

本坊開設上海四馬路中搜輯經史子集讐校古今各書必以料重工精印行海內旁求博採略備精華上自京畿遠逮海隅閩廣楚豫通達無間又邀宦紳選賞交推近來石印繁興除本坊自印各書外於家藏精本新出各書以及錫版銅版并聚書坊各石印局所有刊報之書無不販備另備新舊書本版石印名目數千種印成書目四萬言排擇但自外之書甚繁未克全列蒙顧者請另開單委訪可也至遠處各省一紙書來赴日報命亦必克已定價惟希垂鑒〇增廣賦海統編啓是編將所出近科館賦各書小試賦歲科試賦近時名人窗作以上諸賦悉取尤精尤雅者分別選入閱若列眉誠賦學之巨觀也每部四本正價〇石印增廣玉芙蓉初二三集計詩四萬首〇海上名人重繪芥子園畫傳初二三集〇分類與落〇機〇小試利器巧搭各法〇聯絡金丹巧搭〇四書五經典林後附易例大全易漢學等四種〇小題一字文準以上石印〇大板四書匯參大全二元五角批本東萊博議四角八家四六六角沈啟書一元二角扁鵲心書四角徐靈胎十三種二元行素堂印證八冊二元針灸甲乙經二元〇劉註七家詩〇古香類表〇惜陰軒叢書〇古泉匯〇揚子〇畫緣〇大板三魏集〇稱謂錄〇遜志齋全集〇書畫鑒影〇苗氏說文〇讀書後〇方輿備覽〇玉函山房叢書〇歸震川集〇王引之四種〇杜樊川集〇龍威秘書〇說文句讀〇說文訂補〇連筠簃叢書〇四字類賦〇騈雅〇京板郝氏爾雅〇癸巳存稿〇說文校錄〇通志通考通典續三通皇朝三通合九通洋二百四十元〇廣雅叢書六元大板隙本東記三元六角紀批瀛奎律髓二元吳詩集覽二元沈選唐宋八家古文一元詞律一元四角詞律校勘六角漢魏六朝名家集六元芙蓉山館全集二元四角雙桂樓叢書六元明儒學按四元十七史商榷三元五經歲徧齋校書三種內註穆天子傳古今人表宋本焦氏易林三元全祖望七校水經註四元姚梅伯大梅山館全集四元半廣山房叢書四元度衍算學三元

乙

丹桂茶園 七月十三夜演
開福祿壽 獻佛 醫 山屏 白水灘 全取 本帥印 玉堂春 金蘭會

丹桂茶園 七月十三夜演
化子教歌 重排長板當陽大戰子龍救主 戲 晉茶 活捉 頗新安驛 取榮陽 壽大 後名人 本府團圓

天仙茶園 七月十三日演
北餞印 失叫 救火 拾畫 六月雪 玲瓏 通天河 掛帶 虎旗彈
七月十三夜演
大嫖院 四杰村 三娘子 教子 賣胭脂 打龍袍 新火燒洪門 斬寺 戲門 檀子 斬印 雙掛印 魚腸劍

徐園內醉仙春
十四日天晴准演
二進宮 五台山 彩樓配 繡閣 思凡 余塘關 穿紅燈 滾山 仙園

乙

禮拜六拍賣
三日即禮拜六十點半鐘在本棧不限價拍賣 英海馬獅狗貓 頭色呢 三色羽毛 雞色雞 漂布絲金 竟竹布金壽龍 星藍福雙壽市 布表洋紅標等 貨議價內 義記洋行啓

禮拜六拍賣
准於今日二點鐘在本行拍賣住宅搬來木器傢俱洋床磁器花瓶鏡衣器畫銀百餘套服物不計另有虹口元茂啟

乙

招賣車糖
本行准於禮拜一四點鐘在本行不限價拍賣洋糖出清如過期不出將定銀罰去下期另拍此佈 老太古帳房啓

甲

賣格
閏月廿九在滬北天后宮碼頭登岸英法一千八百九十六分英小包一個包一個一個係永盛食物祿袋件至三洋襟地方衣其失物其物計値必聚數金所要緊者內有帳簿契券拾得者毫無用場今特登報佈聞因遞風者而得者謝洋四元原物送來者謝洋十元概弗追究決不食言請爲放心其影送至民和里同裕公司耳

乙

百花祠

仙境爲鸞藥草扶陽發陰血將泉水一紙男得戸試屋效每張一元添丁至寶附售虎種子藥酒一元 乙四二

告白

呂宋香港上海美珍公司

啓者本公司與呂宋皇家合伴由呂宋分枝香港再分枝上洋英大馬路亭灣利對門開張業經六個月專批發呂宋皇家按月發財票十張起碼價甚便宜遠近劃一諒經週知日前按月之票因紙張太薄以致常有更改號碼前來本公司抵洋之弊是以本公司特商之於皇家以按月之票按月顏色花樣不同刻下想奸巧之徒甚難施其技倆但本公司仍恐未能盡善盡美是以發出之票均有呂宋香港上海美珍公司圖章將來得彩本公司合呂宋領事担保立兌現洋或到各埠票家均可兌現若得頭二三大彩必須到本公司兌洋升頭格外加足按月票尋售亦可價照老規矩惟須票信殼及付各埠拆票信殼後面另有子字文圖書爲記如無便是假冒須留意留意焉 乙四二X

禮拜一拍賣

茲於十五日十點半鐘在公和祥棧拍賣禮拜鐵二千餘担LB青鉛五百餘條此佈新茂行啓 X28

四馬路桃源趣書館

本樓特請東京新到大戲師頭等異樣戲法奇巧變化妙手無窮准定是月十四夜開演每日下午二點鐘夜八點鐘此前不全望諸君賞識茲屆秋凉士官紳商臨時光降望眼觀特此預佈日價頭等每位五角二等每位三角三等每位一角出屌洋五角夜價頭等每位洋一元二等每位洋五角三等每位二角 主人啓 乙四二X

張氏善善堂

秘製神效一切風火眼藥水驗名萬應瘡丸陳年鴉片戒煙手立止佛胸痛每瓶二角寓偷鷄□□輔仁里內 乙四X

六角五頭餘批發

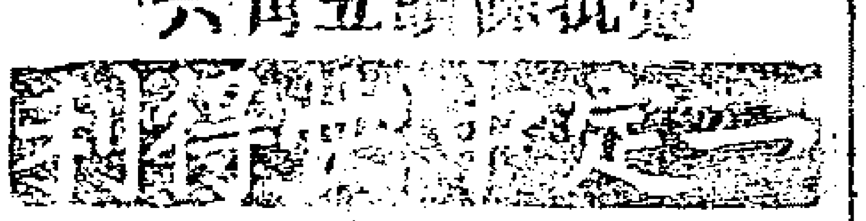

英十月彩票單張售六元六分條角函購上海四馬路 乙四X

輪船往香港新加坡等埠

啓者本行有堅固輪船名□地時此准於七月廿七日開往香港新加坡庇能等埠如各寶號欲裝貨搭客者請至本行面訂可也 老沙遜洋行啓 甲之二

聲明

啓者本樓自三月間曾經租與公記開張已於閏月底閉歇現今另招租友設倘有公記名下該欠等情各向前東理取關後不涉本樓之事特此聲明 綺雲樂心樓主人預白 乙四X

遺失棧單

今遺失招商局北棧第三千五百六十五號棧單計□九件三千五百七十三號紙十九件經已向北棧說明作爲廢紙此佈 子記啓 乙四X

鹽店聲明

啓者香里萬成協記糖坊雜貨店盤於沈綸言開業前欠項等向萬成協記經手自行理直與沈萬成無涉恐未週知特此告白 乙四X

有成批發

新到十二八碼藍磚花紙十二九行船樹膠洋燭並各式銅磁洋燈燭檯檯燈檯鐘錶更保險燈芯廿條英皂其價克己請至五馬路長安里內 乙四X

買票須憑信實

大來福源源來

英十月票單張五元八角分條五角九分棋盤街中 乙四X

白告

英十月份票早已到申各埠○貴商如要現拆或預定多少必須早日通知以免臨時漲價也 上海美珍公司啓 乙四X

王成義知

浙江慈谿人王成義知悉五叔婆於前月去世公議四房次孫承繼二房應弟承繼字至昼吾弟速發回信寄湖南省城坡子街阜成參號養初切切弗誤 慈王慎初具 乙四X

鳴謝良醫

余患臟毒成管六年許醫效茲彝金陵醫張秉衡先生妙法先生己除醫理癘疾既特此銘感無既鳴□聲告同病者早向求醫爲先生寓三馬路老泰興棧內便是 馮翰屛謹啓 乙四X

合時衣莊

本莊揀選原與估衣專辦各色綢緞時式新衣自運粗細皮貨加工重料克已定價每兩七角承蒙賜顧童叟無欺棋盤街中 不合包退回換 乙二X

上海盒湯弄壽榮齋

凡人皮面所生汗斑大不雅觀用此藥擦數次三日退淸永不再發每盒五角欲廣流傳減價七折 乙四X

只此一家首老行

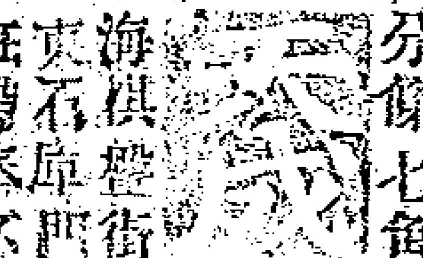

英九月雙票出售雙張十二元單張四角照算分條七角附送月份函購上海棋盤街北市東不庫門內班滯來不悞 天成啓 乙四X

票改新分條六角半

英九月呂宋票出售雙張十二元零拆兌劃一公道函購卽至上洋四馬路 紅票現兌 乙X-N

新到雲石

本號自運廣東家用皮箱上等八仙雲石檯面批發價格外公道貴客光顧請至棋盤街五馬路中廣利亨合利號全啓 乙四X

同榮堂乾坤扶元種子丸

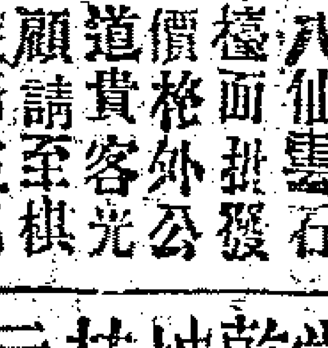

此丸馳名久已靈驗魚鰾丸百倍男女均可常服能扶元益腎壯筋骨寧神種子婦女服能調經養血止帶每兩洋一元砂眼藥兩瓶一角廣東分鋪上海棋盤街北市 乙四X

新出石印梅譜

上元王君治梅所著石蘭竹譜人物冊等久已風行海內今賽痴中江繪成梅花譜一百幅中堂屏條俱備茲以石印成冊照原本不爽絲毫每部四本全套價洋兩元復縮小冊價一更從廉其首冊專論起手畫法一理法切枝幹花蕊秘訣分類詳斷一目了然凡有志者熟揣是論細臨是譜雖門外漢亦能執筆無師亦能精明也上海興昌里東壁山房及江左鴻寶樂善著易各書坊發售 玉軸山房啓 乙四X

代收闈姓

今開收廣東全省武進士闈姓南番順三縣文洪宮賢□□書來投卷可也按月呂宋票批發公道三馬路棋盤街廣豐新號啓

白濁丸

吾號自濁服藥勿靈幸賜本埠盈湯衙譚寶宜齋丸二料一元貼賣二張四角數日服愈 上海四馬路一家春伴宗銘謝 乙四X

英九月票又到

來價大張十六□□彩雙張十三仍送彩票二張欲奪大彩請速購票法大馬路 乙X

派北遺失

英七月廿八號順由烟台進口貨砂麥五件計其七百已經嗹SK海關說明別人不能作用此佈 信昌泰告白 乙四X

慶豐土棧批發

上洋打狗檯自運大小洋藥照稱批發精製淸膏每兩四陳膏還來二兩四公膏二兩八冷籠三兩三熱籠三兩六平外加什商賜顧請認 乙四X

老太古保火險公司

本行經理保險公司所有房屋貨物棧均可代保其價格外公道貴客欲保請來面議可也 甲二四

心胃氣痛良藥

閱報盛稱上洋盈街德榮齋心胃藥痛散極靈屢試則不一言矣余久患心胃氣痛速購藥一瓶服下卽愈五角登報報謝 周泰齋具 乙四X

謹白

茲有學徒高橋八孫茂茂年廿歲面帶黑氣於本月初六日携洋捲逃仁八知其下落伏望通信英大馬路新德仁里自當重謝決不食言 顧潮記木作白 乙X

新開匯利源票行

本行按月呂宋大票批發今售英九月份票張頭開條價均格外公道外埠函購原班奉上收兌紅票足開設北衆中街中棋盤街新造洋房照西門面便是 乙X110

上海協安興記

本號專批發呂宋大票歷已多年屢售出大彩遠近馳名今售英九月票批發原班□件收兌紅票公道此佈 乙四X

老母尋子

朱氏現年七十歲蘇城人夫名朗山業蘇撫稟事房科所生一子名桂生現年四十五歲因咸豐庚申四月城陷父子被擄明春俱調往崑山氏逃至上海越二年遇見老隣陳太太關王廟卡上遇見桂生氏卽往招尋云卡官駱東昌帶往廣東高州府石城縣珠落城去矣至今已卅二年間多方探問總少音信氏已垂暮之年思子之切馨竹難書也現在桂生無論在何處或本人或親友知其下落不難轉輾相告倘能邀天之幸離然歸來或有的實之信氏現往上海鐵馬路挑源坊交洪元盛一問使知若得母子見一面非但氏之瞑目卽氏夫先亦感激九泉也 乙四X

輪船往釜山元山浦潮春

啓者本行囊原麥輪船船主名格納禮拜日卽十四早八點半鐘開往長崎換麥麥於十六往釜山元山麻船開往理春埠如各寶號欲裝貨搭客者請至本行面訂可也此佈 日本公司啓

四馬路東首光繪樓謹啓

攝影之藝不難於曉而難於精是以操是業者幾如林立而求其巧者罕若晨星本樓房宇之敞鋪設之美器具之備丁作之精早已馳名邇來復修飾一新更添名手以期精益求精出乎其類自詡何足信明眼人自能辨不意映像贈送親友或散大留傳後世宜知何往 甲二四0

心氣痛第一散

與讓街仙壽齋心胃氣痛散驗如仙丹吾母久患是症無名醫卽盡藥罔效向購一瓶洋六角淸茶送下二分立服立愈予矣日斯藥之功速得非仙傳乎特此以告同病如有假言男盜女娼 周有德同敬 乙四X

巴勒水險告白

啓者今康賢與尤窗本水險公司備存實本洋一千七百萬元在中國專保各口洋面貨物水險無論平安水漬皆可照保價亦克己如貴商號賜顧請移玉五馬路二號巴勒洋行帳房面議可也此佈 巴勒洋行謹啓 甲二四

中西女塾告白

本女塾敬夏期滿准於七月初八日開館除本塾女生上年經知悉外如有閨媛願來肄業者新至三馬路西首監理會後面本塾報名可也 甲一四

孔聖枕中丹

此丹養心補血開發靈機專治讀書攻苦思慮過度心煩神倦健忘怔忡等症久服益智延齡眞枕中之鴻秘也價

洋二角

上海英界老巡捕房正對門

藥業堂老藥房發售 乙

趙同春堂蠟丸號

同春堂 女科 玉腋金丹

玉腋金丹婦科之聖藥也治婦女氣血虛弱身體黃瘦四肢無力月經不調肝經鬱氣或赤白帶下胎漏血崩臍元不固孕即小產骨蒸潮熱咳嗽吐紅腰膝疼痛髮黃脫落乳汁稀少心痛氣痛臨經腹痛經水紫黑癥瘕痞塊閉經成病久不成孕一切各症服此立效大有補益身體壯健月經調和未孕即可成孕既孕亦可安胎歷經靈驗每丸洋一角鋪在上海老巡捕房對門開張 乙

廣東益三堂藥房秘製天下久已馳名

除濕袪瘋酒丸
調經止帶酒丸

本堂家藏秘方特製丸酒包治一切遠年瘋濕腫痛左癱右瘓半身不遂四肢麻木筋絡抽縮手足軟弱步履維艱無論風濕多年內服藥酒兼搽患處有功立見大瓶一元小瓶半元〇追瘋丸每料一元倘不善飲酒內服丸外搽藥酒

倘有多年瘋濕兼難求妙藥均可請至本堂包治痊愈〇調經種子白帶酒每瓶五角〇包愈婦科白帶丸調經水止腹痛無論久近淋帶不止一服包愈再服延年却病誠種子之靈丹也每盒一元〇上洋自來水橋北東二桃源坊朝南石門庫內 乙

廣東仙壽齋立刻痊愈

始創 心胃氣痛散

此散本齋獨得秘方專治心胃肝經諸般氣痛應驗如神永不復發經驗多人凡患斯症者皆由肝鬱氣滯或木乘土位或痰食積中宮或包絡受邪是以證有寒熱食積痰飲蟲痃致病多端甚則目眩肢厥頭眩頂痛胸悶不舒嘔噦交作治無真法每成難愈此散最能達肝理氣不論新染故發一服二分清茶送下立刻全愈除根永不復發真乃濟世之靈丹也每瓶洋一元中瓶六角立愈痧氣丸每瓶四角芽痛散一角眼藥一角鋪分上海英大馬路興讓街 乙

上海屈臣氏大藥房發售

解血毒水 肉精藥酒 補氣血丸 肥兒積糖 消瘰藥水 還魂藥冰

專治皮膚血熱濕毒外攻及陰陽大瘡雀斑白食癬癧暗瘡皮生各瘡等症

此酒用肉精液製成最能滋補身體培養氣血虛弱之人飲之自然肌膚日長

此丸調和氣血培補元神男子服之壯精益腎婦人服之溫煖子宮調經種子

專治小兒五疳六聚蟲積腹脹四肢困倦骨瘦皮黃等症常服永無蟲積之患

此藥水統治無名腫毒一切初起陰陽惡瘡火瘡等症用之搽患處皆能力回

此冰專治風迷失音小兒急慢驚一切感冒風邪等症使鼻聞之立刻蘇醒

以上各藥用法及服法價錢均另有仿單詳列倘有無數藥料容後續登

甲

眞東洋蘭花香肥皂

擦面容散玉容香水粉

此皂專治油膩並臉上烟色黑氣面擦之可皮膚滑潤每匣四〇錢一伯四十

〇潤容散專治面上雀斑點酒粉刺調擦數日立效每瓶八十四

〇東洋玉容香水粉能使容顏少嫩並潤肌清每瓶錢二百託上洋四馬路文宜書局打狗橋恆泰布號 乙

售處更移聲明

此粉係李氏所製向託滬報館經售每瓶實洋二角半今由棋盤街□記藥行出售距館中不遠知將向藥裝入瓶內混行出售且以並無分出欺人以慢患齒痛者用特聲明且告患者弗受其欺

李氏漱石齋主人啓

壽榮寶齋啓

謝白濁丸〇白帶丸靈效

久仰芳名如雷貫耳貴齋主人抱濟世之才有良相之心昔余久患白濁服藥罔效致困上海瘀湯術壽榮齋購白濁丸二料洋一元服畢立愈吾既有癸徒之癖而妻不無反目之占因此而慣怒積胸寒邪外感遂成白帶經一年矣復購白帶丸一元并白帶膏一貼洋二角服貼之後果獲奇功夫婦同沾再造之恩敢忘精乎藉具數言以謝

鄭曉山拜 乙

上海屈臣氏

立止心氣痛散

此散專治心氣痛發及飲食不化胸膈脹滯心頭焦燥等症無論男婦老少患者宜服五分至八分用清水調服若常有發作者宜於晚上臨睡時間或服一次以防作弊也大瓶三角小瓶一角上海英大馬路及棋盤街兩家屈臣氏大藥房發售

肝陽頭暈丹吐血斷根丸

專治男女煩心肝陽上升暈頭顫最險有行路時忽舉步惝恍如魂不附體之形每料兩元

專治男女吐血有雖醫好奈逢節氣及小勞動仍吐者服之斷根每料七角

南畫錦管可壽 乙

廣東趙同春堂蠟丸號

虔修六神丸

本堂秘製六神丸專治時邪癘毒爛喉丹痧喉風喉癰雙單乳蛾諸症急將十九粒服立效如神兼治癰疽發背腸癰腹疽乳癰乳岩無名腫毒小兒驚風危在頃刻俱可立效書云走馬看咽喉不待少傾刻藥力總可急救不及本堂此丸藥須細微實有九牛二虎之力救危為安之功每盒洋七角同春堂鋪在上海老巡捕房對門 乙

聾病痊愈登報拜謝

僕昔年體虛操服參茸等補劑反為虛不受補漸漸而成耳聾目昏症雖請名醫藥石罔效日來兩耳似聞輪輪之聲言語毫不得悉於痴呆無異日前幸閱報章得聞上洋桃源坊益三寶堂發兌耳聾復明丸應效異常立托信局前去共購四洋服未三日兩耳少聞八言語服將半月不覺數載沈痾一旦若失雖僕宿疾幸除而乃貴堂主人存良相之心也而得妙藥回春將書數行煩貴報館代為申謝蘇州大王廟前公裕堂書坊主趙意舟拜書 乙

石印百漢硯碑初拓本

太倉王子若縮摹漢碑百種即世所傳萬氏百漢硯碑是也硯石既燬拓本亦希羅有舊藏多非初搨未使臨摹茲覓得當時精拓本付之石印神采煥發毫無遺憾較近八所印後來搨本大相逕庭新編目錄以便翻檢并附名人題跋於後所印不多賞鑒家宜先覩為快也每部洋十元本埠畫錦里小停雲館四馬路古香閣發兌

戒烟斷癮應驗靈丹

此茶能除烟引無論引之深淺將此茶煎濃代茶常飲自中照常吸烟其引日自然暫減引輕者飲一月引深者飲兩月之譜烟引盡除如未有烟引者常藉此烟以消永日嗜之太深引必隨之仍望常飲此茶永無上引之累此眞戒洋烟之聖藥也患烟引者請常試之每兩取洋五分此佈 上洋棋盤街安和祥廣貨號啓 乙

秘製復明還睛丹

此丹行世已久四遠馳名主治一切目疾無論新久立見神效每瓶二角兼售東京極品煉金印泥新泥大小數種上洋四馬路中大吉樓扇號發兌 乙

陸誠志堂啓

吉祥藥水經驗靈效

急救霍亂吐瀉冷麻抽筋吊腳一切時痧難極重昏迷頃刻見效仍照舊例在上海西洋涇浜新橋南堍萬順醬園對面受賣藥室零躉發兌又在吉祥街錦濟堂寶善街大吉利扇號分售

輪船往東洋等埠

啓者本行賽厝麥輪船船主名格納於禮拜日即十四早八點半鐘開往長崎西門舍華神戶橫濱等埠小包收至十三正午十二點鐘為止搭客票出至十三下午七點鐘為止如各寶號欲裝貨搭客者請至本行訂定可也此佈 日本公司啓

痧瘧妙藥

此藥專治五種痧瘧不論遠年近日只須敷抹一回當日見效而且永無復發可謂世代秘寶也每匣二元小匣一元信資自給用法有仿單詳明寄上海西新橋南禮拜堂對門裕仁生杭烟鋪代售 乙

福 [illegible]

池州貴池縣桂君提先與君守仁正月十九赴粤造途六閏月信息杳然焦灼萬分所滯朱福渠家二親亦念均新飛速信覆廣德盼禱廣德桑親友啓

新出書籍

欽曲園太史燈謎新編二千謎圖燈迷三角五經集句楹聯二角五經文䴵精華三角搭題文彙四角洗寶鑑一角稗黃太史管窺寺碑二角策王石谷山水四角寄售上海各書坊格致書室代售 乙

心氣痛仙藥

吾室氣痛甚辛苦遍覓名醫藥不好靈藥賜於仙壽齋服立愈如仙丹鄉以四句詩鳴謝 南翔李守太 乙

呂宋票

自運呂宋專拆同業售門[illegible]遠信賺原班回仲紅票克已發現今售九月票分條六角賜顧請至上海棋盤街

日本分此瀛昌堂藥房

啓者本堂特請日本[illegible]科醫學[illegible]生每日自[illegible]點鐘起至[illegible]止無論[illegible]症治療務期[illegible]資只要洋兩角面議眼疾點藥不取分文中工[illegible]遵路公濟病院西百四十八號 乙

招人承造硬木駁示

工部局示 爲招人承辦事本工部局今願收受承辦之書爲開列以下事件本局現在漢璧禮路北首之斐倫路起造硬木駁如欲承辦者赴本局看明圖樣可至江西路第二十三號門牌工部局管理工務寫字房向管理人求士梅恩面議除禮拜日每日早九點鐘起至下午一點鐘止可以往見幷向取承攬信式用英文照式填明價目信封左邊角上塡寫承造斐倫路木駁書送工部局收以英九月九號華七月十九日即禮拜五爲止價目一切本局自有權衡其不收之信所用去使費本局概不承管擇定者須覔的實保人赴局保明工程此佈 英一千八百九十二年八月三十號 上海工部局經理人韜朋佈白

著手成春

余氣陰素虧濕熱下注去年春間於腎囊後肛門前生懸癰長流膿水已成漏管漸通廣腸而及精管苦不堪言遍延名醫均無効驗迨今夏蒙包君筱村前亦生內痔便血爲先生治愈因而得請金陵張秉衡先生乃世傳八代專醫痔漏屢莅滬上活人多多頌揚報館如雷貫耳與余包醫不用服藥祇用藥線配以妙藥敷治兩閱月而管化毒消生肌平復果然靈驗可見著手成春八代眞醫名不虛傳特此伸謝幷告同病者向三馬路泰興棧求治早脫苦海焉 晉𨑓號朱浴卿啓

遺失派司

今遺失英一千八百九十一年七月四號廣利輪由香港來S嘜冰糖二百卅一件又九月廿二號謙當輪由香港來C嘜冰糖二百卅二件又一千八百九十二年四月十六號致遠船由香港來C嘜冰糖一百四十一件以上源順報關又一千八百九十一年八月三號來棧由新哈吧來𠪨冰糖一百七十件係南順太報關均向海關掛失作爲廢紙 太古東啓

開彩七月十八

英九月票雙張十二元條頭六角半紅票加申 批發公道

黃聲遠訪友

義興隆號陳幼遊兄電余到申訪尋多日未遇見報速來大稱頭聚海源棧敘晤如在杭亦即電知余準十六日回揚

天然照像減價馳名

設四馬路西首近有滬遊泰西名士請求照像諸法精畫油像電光放大比衆不同神速肖妙見者無不讚賞四寸二角六寸七角大小全備面議另有十錦珍藏每盒洋一角 海上天然啓

白帶奇方

興讓街仙壽篱白帶丸眞是靈丹室人患斯症多更衆難孕變深藥多無效今購二料洋八角白帶膏一貼洋二角服此丸藥到病除不愧功深濟世欣感交集特此申謝 德和號注啓

感頌良醫

現寓禪臣洋行趙繹如先生精醫外科跌打小兒右手臑傷將及一年諸醫束手幸蒙先生施治藥到回春特登數言銘謝 歐陽任之敬頌

保險讓價

本行保險洋房及洋棧房貨物向歷有年蒙諸君光顧今將保費格外公道如有貴商欲保請至本行面議可也 公平洋行啓

石印批點足本東萊博議

呂伯恭先生著博辦聞鼎夙有定評其文深入題出技之聖賢義理精微之奧不差毫髮眞天下之至文也附以虛字注釋彙印成書公諸海內每部洋四角 上海四馬路古香閣發兌

上海同文書局告白

南海康長素先生所著新學僞經考十四卷在本局發售此書考得費易毛詩古文尙書周禮左傳爾雅說文皆是僞書爲二千年未闢之學海內爭先快覩者也初印白紙精本收回紙墨工價銀二兩

聯興土棧

向在上洋石路開歷有年今因修造房屋遷移石路中市六馬路口坐西朝東洋行式石庫門內自辦大小洋藥零躉照莊批發精製淸膏每洋一兩二福字膏還灰一兩八祿字膏三兩四壽字膏二兩六陳交二兩五公膏二兩八冷籠三兩二熱籠三兩六平頭外加格外克己先行交易擇於本月二十日開張諸公光顧請認明招牌不悞

普太和萬病回春丹

本號得異人秘方製合成丹專治嬰兒百病藥到春回孩兒毫無知覺臟腑嬌嫩氣血未充容易致疾雖有專科醫治究難切問病情凡患諸病者請以此丹治之萬妥萬靈也〇〇五粒洋一角三粒洋五分〇〇幷有珠珀保嬰丹驚風散抱龍丸七厘丹鎮驚丸等俱備兒科所用〇上海棋盤街轉角大洋房廣東普太和啓

奇遇

久患烟霞無法戒脫五月下浣與二三知己出外散心路過四馬路中和里見圍觀者甚衆予亦入內看見詹誠德堂門前所煎者似烟非烟似藥非藥詢之旁人云係館上戒烟三香膏乃戒洋烟極靈之藥予次日飭人往購二兩試用此膏消香無比不滿一月消患於無形眞喜出望外錄登申報以告遠方同病相憐者早登覺岸焉 宏茂𨑓記棠均平識

謙和洋行

啓者本行開設在英大馬路三十二號門牌由外國裝運進口各種洋布及新舊鐵並大小各物中國各種買賣店主顧各等均可至本行內看樣各種貨樣皆可任意觀看特此佈聞

高太痴書畫

僕久以詩文浪得名而書畫所揮亦千萬件茲將赴粵西望速賜教以誌因緣當各贈拙稿一册扇行書三角橫山水五角仕女一元寄力自給寓四馬路三山公所劉門

榮錄堂秋季縉紳發兌

文武八角單文六角初學四字類賦四本竹紙二角白紙三角朱子大全集十元京板十朝聖訓碼洋六十元 上海掃葉山房啓

新出石榴記傳奇

共廿二齣載艶異編張幼謙捷報事爲如皋黃瘦石塡詞筆墨在長生殿桃花扇之上白紙四本價洋八角蘇州綠蔭堂上海文瑞樓代售

錢氏分館

價照老館減半談命卅五大課八十四終身課一百十二陰陽宅課二伯八十合婚擇日各二伯三馬路荳腐店隔壁

廣運昌烟膏批發

上洋法大馬路西寶興里口精製淸膏每洋兩四陳膏還灰二兩八公膏三兩六冷籠四兩熱籠四兩六平外加什蘭光顧請認招牌爲記

慶中大彩

早登教章茲售英十月票分條六角雙張四開購照算囬文萃二号棋盤街北

代寄闈姓及呂宋票

今開收進士闈姓請來投卷可也幷有英九月呂宋票出售雙張洋十二元分條四開半張均照算 上海棋盤北首喜得信啓

永平火險公司

IMPERIAL

啓者本公司開設以來約有一百年有資本銀八百萬兩現在北京路第十七號門牌開設分行中國客商賜顧者其保險價照大市一律此布 辦理人嘉爾倫啓

大東惠通銀行

啓者本銀行資本英金二百萬鎊又公積英金二十二萬五千磅總行開設在英國倫敦外國總董係怡和行之開錫惠恩利行之恩利公平行之愛未生滙豐銀行之麥格林翁沙遜行之沙遜都阿行之都阿共六位上海董事係怡和行之司麥克利各遜行之馬士美最時行之國夫公平行之百露斯脫共四位所設分行在香港孟買格拉吉打噶加坡檳榔嶼長崎神戶橫濱廈門福州天津等處凡各種房產貨物等皆可向本銀行作抵押幷各種銀錢來往又本銀行可代客收存銀洋存三個月者付息三厘存六個月者付息四厘存十二個月者付息五厘特此布聞 經理本銀行事務人爾耳湯啓

出售

啓者今有白鉛漆黃漆綠漆頭等紅鉛黑漆出售又上等丹國牛油比法國上等之貨更佳及包物所用之麻皮惟所到不多特此佈聞 泰興洋行啓

新關七月十二日錢洋並匯銀票行情列左

銀 匯劃收市	七錢三分五三七五
洋 拆	一錢
錢	七錢三分六
市 錢 頭	九百八十文
卡 錢 頭	一千四百五十文
交 錢 牌	一千四百五十文
銀行電匯	一千零五十文
銀行電匯銀票	三先令九辨士七八
銀行現銀票	三先令十辨士一八
銀行三十天期票	三先令十辨士二五
銀行四個月期票	三先令十辨士半

七月十二日進口輪船禮拜五

北京	輪	由香港	英公司
北京	又	由寧波	太古公司
福和	又	由長江	怡和行
運堅	又	由天津	怡和行
海晏	又	由天津	招商局

七月十三日出口輪船禮拜六

斯美	輪船	晚往淡水基隆	[illegible]行
鯉門	輪船	晚往香港省城	禪臣行
寶華	又	晚往長江	廣豐行
海琛	輪船	晚往福州	招商局
江天	又	下午往寧波	招商局
江通	輪船	晚往漢口宜昌	招商局
海晏	輪船	晚往烟台天津	招商局
飛馬	又	晚往烟台天津	和興公司
連升	又	晚往天津	怡和行
㕔和	又	晚往長江	怡和行

七月十四日出口輪船禮拜

[illegible]	輪船	早八點半鐘開往東洋釜山元山瑞泰等埠	日本公司
升濟	木輪	下午兩點鐘往溫州	利濟局

十五日出口輪船禮拜一

華利	輪船	晚往長江	[illegible]
江孚	又	晚往長江	招商局
新裕	又	晚往天津	招商局
富順	輪船	晚往香港汕頭	招商局
太生	又	晚往汕頭香港	[illegible]
長安	又	晚往長江	[illegible]
桂陽	又	晚往烟台天津	[illegible]
北京	又	下午往寧波	[illegible]
西名	輪船	晚往長崎	[illegible]

七月十六日出口輪船禮拜二

豐順	又	晚往烟台天津	[illegible]
鄱陽	又	晚往長江	[illegible]

十八日出口輪船禮拜四

保大	輪船	晚往[illegible]	[illegible]

廿七日出口輪船

地利亞	輪船	晚往香港新加坡等埠	[illegible]

浙省[illegible]○閏六月二十七日牌示處州府訓導盛傳均試用照磨沈崇修知悉於本月二十八日來轅聽候本護院驗看毋違　又
示仰仁和縣[illegible]送世職李鴻賓知悉於本月二十八日辰刻來轅由巡捕官帶候本護院驗看發標毋違特示學臺陳拜會朝鮮進士僉[illegible]
回國杭協林中協已蒞稟見省防統領劉杭府陳並稟見候補同知程煜稟辭解第二批籌備餉[illegible]赴都通判吳鴻烈稟知藩司委催[illegible]泰[illegible]
解十七年奏銷銀兩差、選同知督定邦稟見稟辭著富陽縣張佩紱稟知藩司委兼理新城縣事來省稟到卯見稟謁卽辭卽用縣左宜之
藩司委[illegible]書化縣地丁差面辭候補縣宋熾會稟知皋司委發審差並委上虞縣會審案件差稟見卯辭馮兆松稟知前在[illegible]賑[illegible]內[illegible]叙鹽
奉部駁查[illegible]已[illegible]部換給執照卯謁同知沈文煒稟見稟辭回寧北門鰲局丞仙縣丞周錫康稟辭赴任二十八日藩司貢進見中[illegible]稟亥
口同知張祖[illegible]稟見卯辭赴任新選金華府通判徐思安候補運副祝良通判徐樹淵俱稟見仁知縣伍稟安郎用縣紀驥李棻[illegible]清麒棻南金謝
[illegible]慶陳作儀大挑縣業級蘭馮炳奎謝端龢潘志頡見先楫楊清綬吳炳修徐引清候補縣貸元鼇鍾守鑅程贊清盧維鈺翁長[illegible]俱稟見處州府
訓導盛傳均稟候[illegible]看稟見候補接經歷龔覲劍捐免驗看來省稟到候補府照磨沈崇修稟候驗看卯謁見仁和縣詳送雲翁尉李鴻賓稟候驗
香卯見

邗江官報○初六日陳鹾尹應綸委留帮辦五城鹽釐差高鹾尹時灣辦海分司餉來初七日許鹾尹誦敦委瓜洲口方鹾尹秉鈞委如
皋南開均緝私差初八日郭分轉攀桂張鹾尹行孚同銷京餉差許鹾尹廣成委太平局戴鹾尹韶委臨浦局均謝委

上海鐵馬路廣益堂今將諸大善士各實號閏六月分清單○唐茂枝翁助洋六元陳善亭翁五元李光琴翁三元戴綏之翁三元朱葆三翁徐棣山翁黃佐卿翁譚幹臣翁和昌成各二元吳春池翁何棠翁張金和翁趙馥暘韓山曦翁徐俊良翁鄭芸初翁源利太錦章老悅生老順記新順記南順記義昌成順泰福昌鳴昌復泰各洋一元正莊源大六角[illegible]煥南翁王省三翁李珊記德大同昌泰宏生義成隆昇各五角恆泰三角謝森記三角生裕生正大恆生大余洪記各二角徐濟堂錢一千文壽康莊延康升大晉和餘大衍大形[illegible]惠泰協源寶和元姓和元宏元慎餘泰源厚康協昇利亨存德立大永豐協康鴻順正大宏大承裕寶順彙康各錢六百文萬有全錢五百文可熾錢五百文慎餘堂錢四百文裕[illegible]錢四百文升陽樓其莘樓亦[illegible]園春[illegible]鄭永泰保安丹會各錢三百文張玉芝堂錢六百文鴻運樓沈春記金合順祝源昌張錦泰廣盛湧源元利陳心[illegible]各錢二百文萬興協成[illegible]永愼各錢一百文以上共收洋五十一元二角　錢廿四千一百文

[illegible]佛羅斯製賣 [illegible]邦補益藥水

專治　肝勞　肺癆　癆瘵　飲食停積　胃口呆滯　心悸多
驚　四肢酸軟　身虛體弱　損陽虧　宗筋不舉　氣血衰敗
酒色過度　水土不服　小兒不長成　小兒血不足　壯病後
元氣未復　精神委頓　吸烟人身體瘦弱　烟癮新斷精神恍
總　傷寒症初愈腰以及五勞七傷等患服此皆效

諸君賜顧請向上海四馬路中西大藥房大馬路晉隆洋行寶善街晉隆分行豐良濟藥房[illegible]四家賺辦大瓶一元五角中瓶一元起碼小瓶五角原箱十二瓶價目格外公道批折另議

美國佛羅斯醫生謹啟　甲[illegible]

海上青樓圖記

新出石印繪圖申江花榜

妝樓伽藍古稱艷史板橋畫舫今著佳名申江爲通商一大都會烟花之盛甲於天下前刊鏡影簫聲集名花五十枚不免遺珠之憾且日新月異大有滄桑今蛟川慧蘭沅主人作客海上北里冶遊選色藝雙絕名噪一時者倩名人繪成小影百餘葉維妙維肖著以傳說艷蹟標以里居閒吟分書正草隸篆顏曰青樓圖記付之石印精妙活艷展斯圖者如見其人裝訂雅緻外用錦套每部四本價洋一元二角寄存上海三洋涇橋緯文閣四馬路古香閣二馬路千頃堂代售

心醉閣主人啟　乙[illegible]

[illegible]

恩同再造活人無算嗣續妙品屢試屢驗切勿錯過

專治楊梅結毒魚口下疳一切毒症無論遠年近染服之立效並能續嗣久名中外每服洋兩元信局函購一律凡誤吞輕粉升藥及點薰藥條等劑往往毒入經絡禍延妻妾終身無愈復發難治者服此丹其毒能提去盡淨神效無比永無後患尚可續嗣余前曾患毒誤投輕粉愈後經骨疼痛將及十載生子不育者再受累無窮抱恨終天遍求良醫百無一效前年始有友人傳說此丹能瘳卽往求治三次購丸十服其病若失去冬竟舉子至今無恙意必此丸之功不忍秘之特登報以揚此丸之名而報先生之德并告世間同病者合往求焉○閶小槎先生現寓三馬路中晝錦里口　乙[illegible]

維揚張達臣啟

延壽牛肉汁

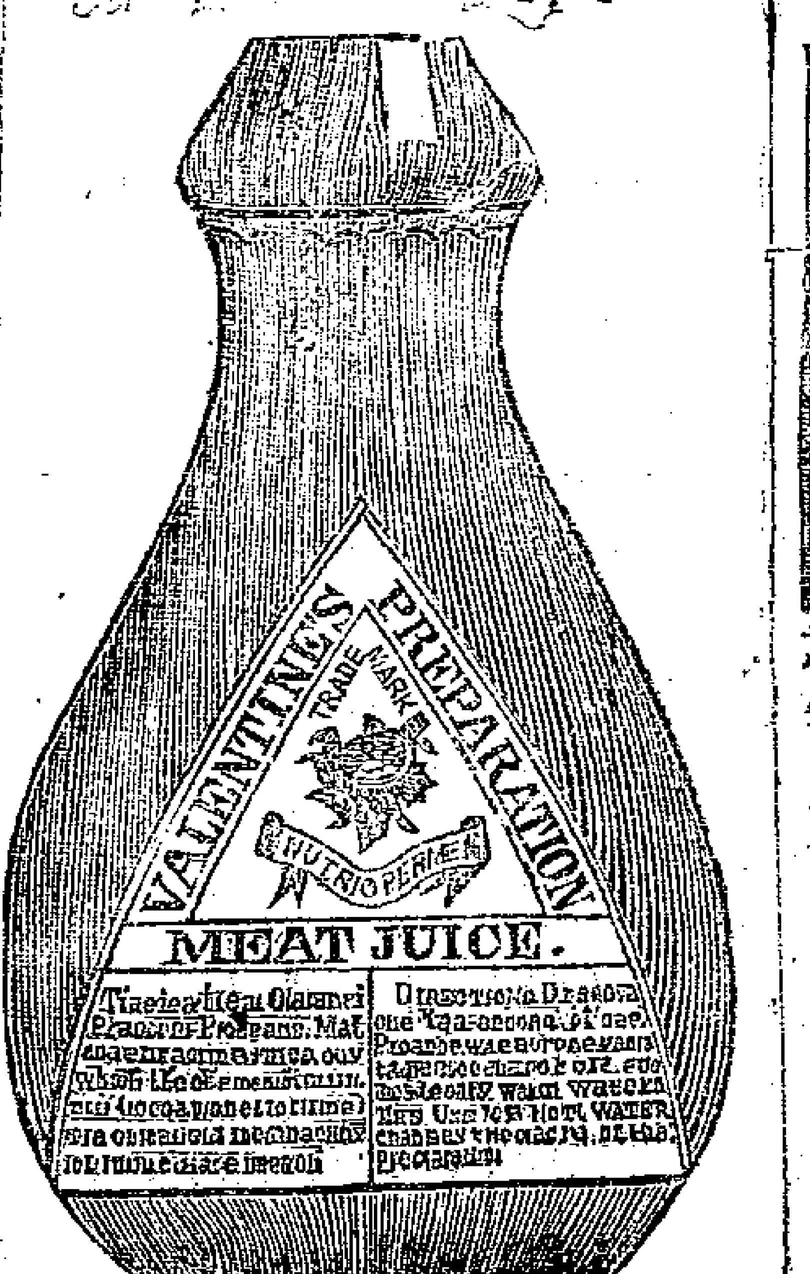

此藥原係牛肉一味清潔純粹如有精神疲乏血力不足無論老少服之立見功效且腸胃積足兼助消化誠爲養身之至寶自製此藥歷來曾荷各國名醫博士褒獎且入中國亦已試用均稱應驗非常此藥乃作者由美國寄敝醫院代售　賜顧者請認明招牌庶不致誤

上洋大英醫院啟　甲[illegible]

八寶紅靈丹每洋一百瓶

選料精工監製頂上八寶紅靈丹每大瓶一角半小瓶一百瓶麝香痧氣丸每洋一百二十五瓶萬應午時茶每洋八盒藿香正氣丸菩提丸寧坤丸每洋五十粒貨眞價廉　乙[illegible]

廣東延春閣分設上洋河南路開張

白濁丸靈驗

我患白濁久矣亦服藥多矣終難見效後往上海盆湯衖壽榮齋購丸二料洋一元復完濁止眞靈丹也姑蘇陸凱謝　乙[illegible]

新到榮祿堂秋季搢紳錄

文武八角單文六角重刻方氏通雅五元儀禮經傳通解四元吳門風土記五角明季遺聞八角素難針灸要旨五角傷寒古方通二角溫熱經緯四角餘書繁多不及細載上海老巡捕房對面樂善堂書局啟　乙[illegible]

管可壽首創纏脚藥

纏脚藥五十六
爛脚藥七十文
雞眼藥七十文
玉容散八十四

四時藥茶十四
消食飯灰十四
南畫錦內櫃　乙[illegible]

良醫濟世

塘橋盛雲飛先生浦東名醫也素精內外醫術兼神針灸今遊滬上適友人病犯損傷羣醫束手請其診治數劑立愈咸相佩服留其懸壺濟世現寓滬城內石皮衖長壽庵內特登報牘以冀週知　乙[illegible]

老閘朱樹德啟

吉房召租

大馬路泥城橋東首雙進市樓房二幢裝成自來水再有點石齋東首紫陽里石庫門三樓三底兩廂其屋寬大進深合意者請至北京路書信館對門面訂

德和洋行告白　甲[illegible]

新增

本號向在上洋英大馬路中市今七月朔起預定能鳳糕桃喜慶金糰桔餅釋於巧月中旬新添浙寧茶食按時細點恐未週知特此佈告[illegible]

老公興號啟

新到

上洋棋盤街北平和里福泰昌洋廣貨柏油號自運上等台臘川片於一禮拜內可到士商賜顧格外克己　乙[illegible]

失票

今遺失彙康莊第九千五百六十二號卽票元二百兩已向前途說明作爲廢紙望各寶號切勿收用

存心堂　乙[illegible]

盛店聲名

茲者麥家圈源昌彩刷染店今盤與日興彩開帳前源昌彩名下所刷存之衣件限十天內向本店照票理處逾期不管倘有帳欵欠項等情向舊主自理於本店無涉恐未週知特此登報聲明　乙[illegible]

日興彩告白

上洋新開

久大鼻煙莊

本號久陳家藏西洋鼻烟眞正上品價值克己賜顧請至四馬路南晝錦里便是先行交易擇吉開張　乙[illegible]

眞穩當

航海輪船顛簸卽頭暈心搖翻天倒地幸帶有上海虹廟東首京都同德堂立止暈船平安藥卽香服些須飲食如常不愧海上瀛丹曾經舫海入述　乙[illegible]

西童書院告白

啟者本書院開在北京路第二十一號門牌其華童功課定於禮拜一卽本月十五日開館特此布聞　甲[illegible]

日本軋花機器

本號自運日本各色軋花機器打花機器以及機上應用之皮棍皮帶鐵杆等零星一應俱全其價廉物美並有巧匠代人裝設修理一切無不周妥貴客倘賜顧者請至本號面議可也

法大馬路東首東商吉田號謹白　乙[illegible]

戒烟捷徑七日斷癮

戒烟衛生丸

此丸倍加衛生等藥而養生機且價廉功速靈效非常包戒一切新老烟癮百病不生每癮一錢吞丸五粒癮重者照數遞加每粒大錢四文　乙[illegible]

廣東杏林軒精製分設上洋大馬路拋球場

大法公董局諭

爲出示曉諭各東洋車戶人等知悉本公董局於一千八百九十二年八月廿四號議定章程法代總領事諭准由九月一號起所捐東洋車照務須釘在車子背後毋違特此通知切切特諭

西一千八百九十二年八月廿六號
光緒十八年七月初五日示　甲[illegible]

聲明假冒

張人和扇號因貨眞價實久遠馳名被伍昌記主伍崇山在廣東假冒欺人今春由小號查獲控刻各種圖章牌印發票等實據已稟官存庫備案本欲議罰經其挽江王二君再三懇勸乞恕不敢再爲故[illegible]次姑寬情免罰倘或他人效尤以低貨圖利損小號聲名定從重[illegible]罰不貸恐未周知特此聲明　乙[illegible]

鴻順袜綾莊

新增蘇府綿綢

本號今移在上洋棋盤街直[illegible]青蓮坊北首專辦京莊龍鳳袜綾袜絹縐紗朱錦畫絹等貨發客並自運新市本鎮各色綿綢關山蘇綢川紡府綢通照湖綿綾縐包頭[illegible]巾手帕零躉批發貨眞價實包退回換此佈[illegible]

善治白濁

久聞上海盆湯衖壽榮齋白濁丸靈驗余染白濁服市上藥丸均未見功[illegible]洋[illegible]貼而愈也以又[illegible]

廣東梁愷悌藥丸路列

小兒回春丹 參茸戒烟丸 龍涎哮喘丸 追風如意膏 入瘍寧神定志丸 經期腹痛丸 拘杞桑椹清補酒 頭風止痛太湯膏 四鞭壯陽丸 小兒疳積散

治小兒驚風痧癍天痘擠蒸壯熱嘔吐泄瀉實痰等症五粒頭每丸一百二十文三粒頭每丸八十六文

一服此丸立能將烟具滅起戒將毫無難過戒後不生病每兩三百文雙料一千二百文

凡患哮喘每服十四粒數瓶斷根每瓶三百文外有雙料洋金花作烟呼吸即立止每包百文

專治一切風濕骨節作痛手足麻木寒熱瘧疾小兒吐瀉臍風等症大帖百文小帖五十文

此丸專爲讀書人而設大科小試帶進場中用口含化雖作文至終宵精神不倦每盒十丸六百文

專治婦人臨經肚痛或經前肚痛經後肚痛甚至經閉不通悉皆取效如神每丸洋一角

此酒滋腎益氣生精助陽常飲不燥不熱聰耳明目烏鬚黑髮益壽延年每瓶錢二百四十文

專治風氣上攻頭痛法將此膏一對用自己口津舐濕貼兩太陽穴應驗如神每封錢七十文

鹿腎鰻鞭海狗腎名爲三鞭能壯陽種子加入馬腎共爲四鞭馬畜屬火功效尤速每兩洋二角

小兒房弱飲食少進或食而不肥揉眉擦鼻此疳積也此散拌粥與食自能全愈每瓶二百四十文

外有參茸衛生丸參茸白鳳丸全鹿滋腎丸寧坤丸蘇合丸益母丸必氣止痛丸調經種子丸化痰止咳丸赤腳大仙丸八寶吹喉散號珀抱龍丸婦八白帶丸如意油薄荷油艾油發兌

上海棋盤北首梁愷悌啓一分枝蘇閶中市此外九江廣泰源江西省城磨子巷羅春臺安慶倒抓獅羅春臺嘉興孩兒橋申昌杭州保佑坊申昌寄售一分寄吳城鎮羅春台發兌 乙〡〤〤

英華書館告白

本館開設以來已三十年矣爲滬上著名書館其間嗣起華材陶鑄實繁向例專課英學今歲更定新章又延孝廉郭慶倍先生爲漢教習每日課漢學一點鐘庶於英華兩學各得其益今屆歇夏定七月十六日開館願學者請於七月十三十五兩日至四馬路胡家宅三十三號慕先生處報名可也 甲〇

名不虛傳

僕患白濁已久小便刺痛十二分痛苦多方醫治毫無效驗今閱申報得悉滬北英老巡捕房對門廣東四知堂大藥房眞正珠珀五淋白濁丸一瓶計洋二元服一丸後立止小便眼管卸通病去大半續購一瓶其痛全愈眞仙丹也徹同事患小腸疝氣三十年矣予力勸其往購膏藥二張丸藥一盒共費洋二元一角服丸貼膏不滿十天其病除根再友八之內室患橫梁疝氣多年亦貼該堂膏藥而愈可見靈丹妙藥名不虛傳世之同病者速往求治定可藥到回春方信予言之不謬也信大昌記煤炭號王子仙舒仲謹全啓 乙〤〡

城濟堂啓

戒烟呬嚕草

戒烟呬嚕草靈驗異常服此戒脫者稱仙草每服錢廿一文近來假冒甚多認明包內有達醫士小像爲記 上洋棋盤街北馬路口分售 朱家角同順豐號 乙〤〡〤

澳門仁慈堂票出售

今有英九月澳門彩票出售於十一號即華七月廿一日在澳門開彩其設票六千號頭彩得洋一千五百元每張洋一元一角分條亦可每月開彩一次俟報號單到申另行登報得彩即來本行領洋並售英九月呂宋票外埠函購此佈 上洋五馬路鑒益洋行帳房啓 甲

雙龍洋行聲明

啓者本行主八向來在美記洋行執業現在住在大馬路廿三號門牌開設鐘表行代客辦理時辰表及各式鐘表行船傢伙眼鏡凡各種明目之件其價格外公道現在新到鐘表錶等種多此佈 甲

回生妙藥

余患淋濁飲食不進購本埠英大馬路虹廟東首京都同德堂三易立止五淋白濁丸二瓶陰一陽淋濁膏藥一對前後七天痊好 海上程氏謝 乙〤

遺失派司

今失去瑞記行洋一張綢派司由爾士多箱來⊗9301計船由⊗120報過三箱尚存七箱已向海關說明作爲廢紙此佈 益記白 乙〤

上海屈臣氏大藥房 聲明假冒

本老大藥房首設於香港垂五十年貨眞價實四遠馳名生意日臻暢旺陸續於各省各埠分枝子店數十家兼托各處殷實行號寄售亦不下數百處以便仕商就近購買免致跋涉之勞并稟准用龍麟伴搭招牌爲記近入不得冒效蓋所以昭愼重而杜弊端也乃查得近有無恥之徒利令智昏謀爲不軌竟敢假冒上海本藥房招牌於內地各處方以售僞藥徽特有碍本藥房聲名抑且貽害貪客匪淺殊堪痛恨除將作僞之人嚴密查究以儆其餘外茲特登報聲明貴客光顧務請認明本藥房各藥瓶上俱有龍麟伴搭招牌爲記如無此牌便是僞貨幸勿受其愚弄於本藥房實深望焉 上海英大馬路棋盤街兩家屈臣氏告白 甲〤

輪電兩局謹啓

輪電兩局開辦已久均資熟手凡官書來生氣皆不相宜近來官場候補候選人員及讀書士子各持薦函來者紛紛每月必數十八坐守數月徒靡川費八即各八酌送數金亦不敷資斧大非愛人以德之道特此告白幸勿自悞 乙〤

中西大藥房

時下要藥

痧症藥 辟瘟散 通關散 時疫藥 痱子粉 汗斑藥 臭虫藥 狐臭藥 水瀉藥 肚痛藥 風癬藥 疥瘡藥 風濕藥 痢疾藥 利便丸 白濁丸 瘧疾丸 口香糖 賜顧請認明上海四馬路轉角大洋房內便是 乙〤

廣東杏濟堂

立即見效

白濁一症世上恆有斯疾或酒色傳染或濕熱所致若不早治勢必延綿本堂所製之丸與別不同服之不但能止其濁且解濕熱毒物可以利水通淋永無復發每瓶洋二角半上海英大馬路興讓街第一家廣東杏濟堂啓 乙〤

白帶丸功效啓

余母身體素虛兼患白帶因服上海盆湯衖壽榮齋白帶丸全愈今家嫂又患白帶再購白帶丸二料洋一元復後即愈喜以誌謝 楊成昌啓 乙〤

上海良濟藥房

四美[illegible] 解穢辟瘟 五[illegible]臭虫藥 退汗斑藥

痧脹傷暑着瘴一切煩悶之病即將此藥聞氣即愈行路者當實之也

抗廁陰溝垃圾一切穢氣之地將此撒之不獨穢氣頓無而且一方瘟癖臭虫難滅惟此藥性烈氣猛臭虫聞之立斃則無一遺

汗斑不論紫黑新久將此擦之不惟即退更澤肌膚永無復發 甲〤

慎安堂批發大票

現售英九月份呂宋大票餐蓮批拆并發兌本堂紅票價皆大市兼匯兌呂宋香港粵東銀兩惟本堂等之票各行均另有騎縫圖記若非本堂之紅票概不收兌誠恐魚目混珠之弊蒙貴客惠顧請認明本中西文圖章庶可無悞 此佈 上海廣揚興 廣惠和 洋廣泰祥 普仁堂 全啓 乙〤

葉全泰號精造烟袋

本號漢口自造各式水烟筒頂高精品花樣翻新與衆不同欲刻書畫者亦可隨意

命題照樣鐫刻絲毫不走其價格外克已仕商賜顧請認法大馬路不悞 乙〤

新式八音琴

本行新到大小八音琴內敲鐘以鼓其音甚妙以及號筒鼓洋笛洋簫等各色樂器俱全其價格外從廉凡貴官紳富賜顧者請駕至英大馬路三號便是 謀得利琴行啓 甲〤

上海中華匯理銀行告白

本銀行現備股本銀五十萬磅日後可增至一百萬磅一本銀行以香港爲總行香港董事未士機秘士 未士希士 未士活頓 保臣 周東生翁 關愷川翁 總理人未士卑厘 上海首董未士[illegible] 總司理人未士高[illegible] 本銀行分設英京倫敦 加拔 [illegible] 日本橫濱 印度 新金山 美國 上海 廈門及各通商口岸外洋各埠 [illegible] 專做各種押款存儲貨物按揭銀兩各口匯票以及各項生意 諸君如有銀兩欲存放本銀行者以十二個月長年給息每百兩計銀五兩按年給息每百兩三個月給息 [illegible] 此佈 英一千八百九十二年四月廿七號 [illegible] 謹啓

痧氣靈丹名不虛傳

僕患痧氣一症飛及廿載發時囊核腫脹不堪苦非請名醫連服數劑而乃漸漸止痛雖根總難全除僕竊思終身痛苦行善如莫前世作孽乎得患終身再喜日前幸友吳君少亭至申托購自來水橋北京梯源坊益己堂大藥房痧氣丸二盒並痧氣膏一張依法試服二天即見腎囊隨痛縮小丸膏貼半月廿載抗痛不覺痊消特登報章以謝貴堂靈丹妙藥並告同病諸君得除病苦矣 杭寄鳳山門內蘇鏡波拜謝 乙〤

上海盆湯弄壽榮齋

心胃氣痛散

統治氣痛血痛痰痛寒痛火痛積痛鬱痛濕痛熱痛蟲痛或日痛而夜安日輕而夜重將此散煎湯服之立能痊愈每料洋五角 乙〤

原在大馬路今遷棋盤街

廣東李炳昌戒煙丸暨八白丸老行

本堂創自嘉慶年間迄今將百載老鋪在佛山鎮一在廣東省城一香港歷來發售參茸戒烟丸每瓶洋一角二五久矣中外馳名近因假冒太多故將丸仿照頭加給本號水印以昭眞僞前經刊報恐不再贅更在祖傳秘方治病救急之物茲擇其尤者數款以便諸君採買如追風蘇合丸每丸洋二分五小兒回春丹每丸洋七分蟬易痧氣丸每瓶洋五分六紅靈丹[illegible]馬平安散每瓶洋八分五萬應如意油每瓶洋五分[illegible]命黑錫丹每兩洋二元二痢嘔肚痛救苦丹每粒洋四分五以上各種靈治病速效之藥價廉味高居家遠行宜當珍佩男子平補者寧心補腎丸每丸洋一角婦人常用者白鳳種子丸每丸洋七分丸散太多未能盡錄[illegible] 乙〤

召租

茲有江西路恆安里朝南庫門雙進十幢一宅又雙進一宅朝南廂房披屋全計五間六幢又兩廂房披屋朝南又河南路吉祥里庫門六幢兩廂房披屋全又廈門路衍慶里平棧各一宅如欲租者新向本帳房面議此佈 老沙遜經租帳房啓 甲〤

遺失派司

今遺失英八月十三號海定由營進口⊗山羊皮三件計六百六十條已向新關說明作爲廢紙特此佈告 協記 乙〤

七月初九日上海各茶市行情列左

怡記	瑞昌行	〢〨 州	二百廿七箱	十六兩七五
和記	禮記行	〢〨 元	二百廿二箱	廿三兩
珍香	祥泰行	〢〨 祁	一百三十四箱	十四兩
春記	公信行	〢〨 元	九十八箱	二十一兩
森茂	天祥行	〢〨 元	一百四十二箱	廿五兩五
閏字		〡〨 又	三百箱	二十一兩
上字		又 又	三百三十一箱	二十一兩
賢字		又 又	三百九十箱	二十一兩

巧月初十日上海各茶市行情列左

德盛	錦隆行	〢〨 元	一百廿七箱	下
森元	協隆行	又 屯	四百八十八箱	廿六兩五
日字		〡〨 平水	三百十箱	十九兩五
豐字		又 又	二百五十二箱	十九兩
永隆		〢〨 元	七十六箱	廿七兩
奇鑾	天祥行	〢〨 工寧	一百六十八箱	十三兩五
藏字		〡〨 平水	一百廿九箱	廿三兩七五
聚隆	天裕行	〢〨 元	一百十箱	廿五兩五
冠蘭	瑞昌行	〢〨 寧	二百八十六箱	廿一兩
萃春		又 安	二百八十二箱	十二兩
萃春		又 又	二百八十二箱	十二兩

揚名

余烟癮每日一兩外晨起須吞生烟泡兩個並吃烟二錢方能下床洗面食燕窩參湯各物後再吸烟二錢則用午膳終日無一刻放下烟槍雖遇急務亦難親往廿年以來心中異常煩惱久有戒烟之念又慮癮大身弱恐生別病今聞上海詹誠德實堂鈴上戒烟發四膏異常奇效此膏可當烟燈吸入口清香無比隨去松江秤銀三十兩購發四膏卅兩試之果非虛言且吸藥膏則不須吸烟不滿四十天竟能將余烟癮戒脫眞萬分之喜特登報章敬告同病似此簡便穩妥之藥何不往購一試勿可遲延自悞爲囑 京都黃茂堂頓首 乙X

幸遇良醫

余遊幕楚南得頭痛之疾經已半載醫治莫效幸到海上遇舊侶 何拱辰先生欣悉先生寓長春棧遂相從過訪素仰 先生功深金匱並述病情求爲醫治服藥霍然而舍親染花柳之症苦不堪言敬請診視旬日全愈私衷感謝銘篆五中特刊申報敬告同人番禺 李敬軒謹啓 乙X

洋藥飛漲聲明價目

本號自運大小洋藥兼製烟膏發向蒙貴客販至各港口及本街同業拆去銷售者無不格外克巳遠近馳名茲因洋藥大漲特將烟膏價目列明淸膏每洋一兩二陳膏還灰二兩四公膏二兩八冷籠三兩四熱籠四兩二仕商賜顧認明上海棋盤街北天成行啓 乙X

慎安堂

英十月份呂宋大票已到

票式逐月更新

英十月份呂宋已到唯票式[illegible]花邊及英[illegible]章程皆係[illegible]色中[illegible]加印[illegible]錢[illegible]細花紋別出心裁[illegible]雅觀然得彩者仍照[illegible]前開彩即華八月十五日準期仰商定辦[illegible]指示[illegible]特此[illegible]報明傳釋衆疑此佈 上海廣揚興廣惠和廣泰祥普仁堂同啓 乙X

馬車行招股

[illegible]我[illegible]年邁[illegible]馬予新[illegible]客雖多無如[illegible]有餘剩之車拾餘輛[illegible]念匹豐生[illegible]再招股另[illegible]時價公同估値[illegible]股計[illegible]諸君有欲知詳細[illegible]形請至四馬路[illegible]盤[illegible]棧新大面議是荷 乙X

靈 靈

余烟癮八錢因體態虛弱不敢言戒去年中元節過英大馬路京都同德堂見門懸上海縣告示勸人戒烟而領藥購藥者十分踴躋均云靈妙余遂購雙料三香槍上戒烟膏一兩計洋八角如法試用香味可愛起泡進斗比烟容易只須在槍上照常裝吸幷不另服別種藥品烟癮日輕飯量日大約計陸續添購藥膏八兩已於八月廿日除槍不復吸烟數月以來精神如常身體强健恩同再造特登報以鳴謝 織布局詹文卿 乙X

粵東廣福林丸藥

○白帶症每因寒滯濕熱憂思抑鬱氣血傷耗眞陰虧損遂成此症倘不早治愈流愈多漸成咳嗽潮熱

參[illegible]丸

骨蒸瘦損等患此方祖傳靈驗應手奏效小丸每兩四角大丸每個二角

○閉經爲婦女要患經閉則百病發生本號祖傳良方能通經活血去瘀

[illegible]婦科通經丸

生新調和血脉無論室女婦女無不應手奏效每丸一角鋪在上洋老巡捕房對門廣福林 乙X

普仁堂藥丸店

一身命脉全靠眞精如火資油油傾火滅瓊漿玉液惜之如金不容濫洩焉然或先天不固思慮傷脾元氣或虧夜夢遺洩以至神疲體倦心中恍惚此丸係用正北鹿尾巴配入

廣東普仁堂金鎖固精丸

健脾固精等藥專能收凝元神保固精液煖腎鎖陽强筋長髓並止夢遺每兩洋一角鋪在上洋棋盤街開張 乙X

廣東杏林軒精製

此膏出自西粵之南寧原以生藥十餘種同蒸數次復入藥末其膏始成專醫風癱半身不遂手足酸軟四肢無力筋骨癱痛困倦難堪腳疾不能

走馬胎膏

行動等症患者服之必驗經救多人夫風癱乃最頑之症也非此膏不能療之本軒心存濟世不惜萬里跋涉購而藏之以備世用大盅洋一元小盅五角溫酒沖服鋪在上洋拋球場 乙X

召租

茲有中八仙橋下有慶里內新造朝南庫門計六幢兩廂上下天井依坐平三層自來水俱全又庫門計三幢兩廂披屋又江[illegible]路協安南里朝南庫門樓[illegible]十幢兩廂披屋全又樓棧一宅計五間又廂門路[illegible]樓里樓棧平樓一宅如欲租者新同本帳房面議此佈

老沙遜經租帳房啓

廣東趙同春堂

包愈經期腹痛丸

婦人多年不孕多因月經不調每有經期腹痛其症總由於血虛積滯寒熱凝結氣鬱不舒之爲患也若不速爲調治其患更甚欲要其生育者難矣本堂創製此丸數十年來歷經屢驗專治經行腹痛之症無論經前經後作痛服之均能奏效務使六脈調順氣行血和百節流通補虛消積是以腹痛立止且月經既調受孕尤易欲速抱麟兒者盍及早購之每丸洋一角廣東同春堂趙宗濟老鋪上海老巡捕房對門開張○分設杭州○蘇州○江西○溫州○鎮江○無錫○江陰○蕪湖等處發售 乙X

明聲

本堂監製極貞戒烟參片素蒙信奈近有無恥之徒仿造式樣朦混銷售甚至將僞藥欺騙仕商每受其欺本堂心存利濟誠恐因而致悞貴體故不敢秘而不宣爲 諸君諄諄告也一鋪在姑蘇閶門內朱仙洲巷朝南牆門內寓發兌一鋪在上海棋盤街老巡捕房對門又溫州處慶號所售戒烟參片均係小號之貨別家均是假冒餘外並無分出鋪蒙賜顧勿爲所迷余深有厚望焉 彭誠濟主人謹白 乙X

專治瘰癧重症

本堂新增丸散膏丹要造固本還眞膏安神延壽丸育齡延生丹至寶金丹甘露消毒丹[illegible]六神丸

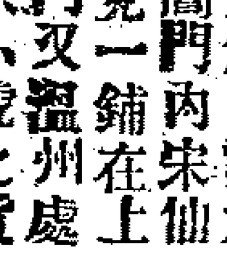

等凡蒙○仕商賜顧者認明石庫門內金龍[illegible]記無不致悞上海法大馬路同仁堂藥鋪啓 乙X

還失珠[illegible]

茲于初七日自張園返滬失去香珠一串香囊一个如有拾得者即送至張園[illegible] 乙X

十九製蒼朮斷根丸

哮喘之苦人甚矣哉余前因有此病延年調治不愈更至每月約發一二次一起卽寢食不能手足無力呼吸不通汗流便急三四天方順歷久且起雖腳後索得此方究其所以致喘之故端由脾弱肺寒土氣不足則水洩不通成爲痰飲水飲其頑痰卽堅結成核溺風寒外觸動其肺而水湧痰沖壅塞其竅其緊急之苦實是難堪此丸用十丸製濟蒼朮爲君助其培土制水水消而痰化痰化而喘不與自得此方如法製服喘久失焉余經見效樂於憐人特製此丸公於衆用願斯世同獲安

廣東鹿芝館治喘蒼朮丸

展云儀卽爾價洋角半廣東鹿芝館分設上洋三馬路英老巡捕房斜對門分寄杭城皷樓外元成參號內發售 乙X

廣東趙同春堂蠟丸

馳名各藥

參茸衛生丸○功專培補元陽壯神補氣洋一角五
赤腳大仙丸○功能培補下元益精壯腎洋八分
龍涎戒烟丸○烟引新久輕重包可戒除洋二角五
扶陽乾健丸○功能壯陽補腎種子廣嗣洋二角五
調經坤順丸○功能調經補血溫煖子宮洋一角五
小兒回春丹○專治急慢驚風寒熱咳嗽洋一角
婦科白帶丸○此丸本堂秘方馳名靈驗洋二角五
順氣化痰丸○化頑痰順逆氣立止咳嗽洋一角
花柳搜毒丸○搜清花柳餘毒全行除去洋二角
紅毛墜金膏○專治惡毒大瘡癰疽腐爛洋一角
腸風下血丸○治大便下血糞前糞後紅洋二角

鋪在上海老巡捕房對門杭州蘇州無錫鎮江寄售 X8X

新出石印各種書籍

繪圖粉粧樓全傳碼洋八角新增古今名人畫稿全集碼洋一元增選巧搭網珊碼洋一元六角重校節明五經備旨碼洋八角仿大增補重校四書備旨碼洋一元二角其餘名目繁多不及細載賜顧者請至二馬路泰和里第二街第一家及各書莊均有發售上洋文選樓書莊沅霈[illegible]啓 乙X

英九月票出售

今舊英九月呂宋票走拆公[illegible]兌紅票榜外頭已學消雙張十二[illegible]張四開照算分條七角華七月十六日備彩凡蒙賜顧原班回件此佈 老慶豐新摺寶豐萬[illegible]來萬寶來寶福來新行全啓 乙X

上海中西大藥房

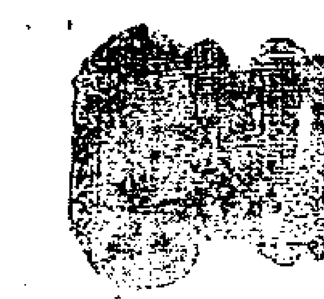

啓者本藥房續到各式照相鏡子鏡箱此係英國名家所造新式從未到過中國運動靈巧携帶輕便且感光尤快與尋常之鏡不同所照人物山水惟妙惟背淸爽無匹並售大小船牌干片紅白蛋紙袜相厚純軋像機器狓瑠量藥號杯小試化舉材料箱全副電鐵金銀藥水器具六百度寒暑表銀水表强水表火酒表牛乳表等凡影箱所用藥水器具一應俱備價均克巳仕商賜顧者請認牌號庶不致悞 乙X

赤脚大仙魚鰾種子丸

此方係雲南大理府周姓年老無子遇異人傳授此方服至月餘自覺目明身健鬚髮烏久服連生七子壽至九十有七此方專治身體虛弱老少酒色過度頭眩耳鳴神昏目暗腰膝酸痛四肢無力自汗盜汗下元虛損夢遺精滑陽痿或男子精寒腎虛陽物不舉不能久堅元陽衰敗或女人血寒氣弱子宮久冷赤白崩帶經水不調久不受孕服此立效有子者服之亦可却病保元每兩洋一角減附桂每兩洋八分上海英巡捕房對門廣東撥元堂何均年監製 乙X

機器軍械出售

本行在滬專辦軍械已歷三十餘年屢蒙各省各局委解一切貨價無不相宜近來英德等國製造之法更屬精美今有新式鋼鐵大炮各種快鎗大小銅帽粗細火藥以及各種大小機器俱全倘蒙貴官紳賜顧請至小行觀樣面議價値格外克巳此佈 地亞士洋行啓

鐵筆並畫潤

日本圓大迂先生石章加每字二角竹木牙章加半水晶陽文一元二角陰文八角玉加倍畫山水六尺堂幅五元五尺三元四尺二元屏條減半紈扇五角畫四君子八折

御賜 賞牌

寓棋盤街北平和里王紫詮陳詰甫黃夢畹同訂 乙X

無師自通寫信要訣

是書係近時商號生意往來各項緊要對答之語[illegible]稱呼擡頭時令起筆通事收尾等法及寫信格式無不全備且逐節註解如文理初通之人一見便明只須依法動筆選緒貫串矣附看法易知之決其五本洋六角在上海四馬路文宜書局各書坊代售 乙X

治喘止咳順氣化痰丸

夫痰之本水也則原於腎痰之動濕也則生於脾痰之結氣也則停是故於肺脾爲生痰之原肺爲儲痰之器語云治痰先治氣氣順則痰除得其要矣彼凡外感六淫內傷飲食肺氣被鬱卽聚液而成痰失合則留伏經絡結成痰核或胸膈臟腑或哮喘不能眠或手足痛不能舉或筋骨引痛咳嗽心悸或痰迷心竅舌强不言種種怪症不勝屈指雖致病緣由有風寒暑濕熱酒食生冷之不同要在一氣字盡之矣本閣精究有年製煉此丸專治老痰頑痰各種怪症無論受病淺深藥到應驗如神卽係病延日久痰漬已服務須携帶傍身不時服食自使原氣漸復客氣無權痰涎不攻而自愈此丸前在嶺南久經流傳行世用再刊佈四方俾衆咸知焉每瓶大洋三角 廣東延春閣纖丸號分設上洋棋盤街北首東向開張 乙X

珍珠化痔丸

痔有數種皆由風濕燥熱四氣所傷四氣者非六淫之邪乃五臟之氣擾動內變而作成也外治者如刀針掛線猛藥剖洗不惟痛苦難當且傷元氣內治者多用凉血散風逐濕潤燥濕劑亦未見效反損元神痔雖屬風濕燥熱而成實肝脾腎三種虛損而起欲其患固本爲先治標爲次此丸內藥以舒肝扶脾固腎爲君以寬腸活血行氣爲佐調和臟腑健運陰陽使風濕燥熱四氣所成痔瘡無地可容自然消化故此能治一切內外毒痔不拘遠年近日成瘡成管糞後膿血漿流破孔穿腸脫肛腸[illegible]如菌大便艱辛甚至[illegible]痠異常等症無不應效每兩洋二角五分外用消痔散薰洗每包一角 上洋英大巡捕房對門廣東撥元堂何均年 乙X

光緒十八年七月初四日京報全錄

宮門抄 諭旨一道錄前

○發抄 硃批四直

○皖學政吳 奏恭報歲試寧國等府州情形摺

○粵督李 奏恭報交卸兼署撫篆日期摺

○粵撫剛 奏恭報接印日期摺

○雲督王 奏揀員請補遊擊摺

○又 奏請改獎片

○湘撫張 奏調署知縣片

○七月初四日戶部 通政司 詹事府 廂白旗值日 無引見

○濂貝勒 良培 清安 景澧各假滿請 安

○睿王請假十日

○召見軍機 立山 張百熙

○發抄 楊昌濬奏鍾官福補安邊堡都司 奉 硃批兵部議奏欽此

○又 升補鎮協張錫元丁憂請仍留從標前營遊擊原任 奉 硃批兵部議奏欽此

○又 寧夏右營守備陳玉麟病故 奉 硃批兵部知道欽此

○又 補獲謀逆會匪首要各犯孫義雷等懲辦請將出力人員獎敘奉 硃批刑部議奏所有在事出力之知府胡學俊等均著照所請獎勵欽此

○○安徽學政臣吳魯跪 奏爲恭報歲試寧國等府州情形恭摺仰祈 聖鑒事竊臣於上年十一月十二日接印任事當經 奏明在案隨即札飭各屬舉行府州縣歲試臣於本年正月二十二日出棚先試寧國廣德兩屬次即接試徽州池州安慶廬州等府至六月二十日文武各場完竣二十一日由廬州起程二十八日回太平府臣維試事以閱文防弊二者爲全要必弊端先絕乃可拔取眞才當[?]試日責成廩保詳細識認均門後臣於日坐堂嚴防越號傳遞等弊各場士子尙皆恪守場規惟考試廣德安慶廬州文武童據庠保指獲槍替各二名均交從調官訊明懲辦其餘各場均極文辭臣悉心校閱擇其文理清眞者生員列之優等童生取進如額武童馬步技藝皆能嫻習惟徽州應試較少臣謹遵寧缺勿濫之例於休寧黟縣各缺額九名餘均照額取進文風以安慶之懷寧桐城太湖廬州之合肥爲最安慶之潛山宿松望江寧國之涇縣太平旌德徽州之歙縣黟縣婺源績溪池州之貴池銅陵建德次之其餘亦多聰頴之士文藝均有可觀發落之日文則勗以敦品勵行多讀有用之書講求學典經濟武則勉以各安本分有勇知方期副 朝廷興賢儲才之至意所有歲試寧國等府州情形謹繕摺具陳伏乞 皇上聖鑒再臣於六月二十八日回太平府本擬接試本棚據太平府知府王汝鶴稟稱該府考棚於去年被火尙未修理府試未能如期懇請展緩臣即擬於七月初旬出棚考試皖北六安頴州等屬俟歲試完竣再行回太平府考試本棚至臣此次經過地方民情安謐五月間稍形旱象蝗蝻萌動經地方各官督飭撲捕旋於五月下旬得雨深透農田霑足可望有秋堪以仰紓 宸廑合併附陳謹 奏 奉 硃批知道了欽此

○○頭品頂戴兩廣總督臣李瀚章跪 奏爲恭報微臣交卸兼署撫篆日期仰祈 聖鑒事竊臣仰荷 天恩兼署廣東巡撫印務於光緒十八年三月十四日接印任事遵將一切應辦事宜妥愼經理不敢稍涉因循現在新任撫臣剛毅已抵粵省臣於光緒十八年六月二十一日派員將廣東巡撫太平關監督各關監督 王命旗牌文卷等項敬謹齎送撫臣接收任事臣即於是日交卸署任除恭疏 題報外所有微臣交卸兼署撫篆日期理合繕摺具陳伏乞 皇上聖鑒謹 奏 奉 硃批知道了欽此

○○頭品頂戴廣東巡撫奴才剛毅跪 奏爲恭報接印日期叩謝 天恩仰祈 聖鑒事竊奴才渥承 簡命巡撫廣東遵於六月初六日交卸江蘇巡撫[?]將交卸日期恭摺奏報在案是月初十日由蘇起程至上海乘坐輪船於二十日抵粵二十一日卽准兩廣總督兼署廣東巡撫臣李瀚章將廣東巡撫關防太平關監督關防各一顆並 王命旗牌文卷等項委員齎送前來奴才當即恭設香案望 闕叩頭謝 恩祇領任事伏念廣東爲海疆要區事繁責重奴才察吏安民整兵籌餉在在均關緊要自維駑鈍深懼弗勝惟有竭盡愚誠時時與督臣李瀚章和衷商辦實力整頓以期仰答 高厚鴻慈於萬一除恭疏 題報外所有奴才接印日期並感激下忱謹繕摺叩謝 天恩伏乞 皇上聖鑒謹 奏 奉 硃批知道了欽此

○○雲貴總督臣王文韶跪 奏爲揀員請補遊擊員缺以重營伍恭摺仰祈 聖鑒事竊查雲南廣西營遊擊員缺係題補第二輪第五缺應用儘先人員前請以升用叅將儘先補用遊擊武定營守備崔廷操請補准兵部議覆以該員儘先名次在後請補迴避之缺核與定章不符應另揀合例人員請補等因具奏奉 旨依議欽此咨行到滇又騰越鎮中營遊擊尹培諫於光緒十八年二月二十九日在任病故除另行具題外查兵部奏定章程儘先各官均按奉 旨先後挨次補用各督撫奏補時必須按名揀選如實在不得其人或員缺緊要亦須將名次在前各員按名指實於此缺何項不宜方准將名次在後之員聲明請補又儘先班次在前各員除親喪降革病故迴避本籍告假離營保升各項均准其聲叙外如係聲叙人地不宜至多不得過二十員逾限者即行議處等語茲廣西營遊擊員缺係第二輪第五缺應用儘先人員查雲南儘先遊擊一班除前次請補遊擊員缺案內曾經聲明病故及久未在標暨行查悉革各員外現查黃正昌金耀南二員續報病故黃正林一員因案從省查辦李長清崔廷標趙秉恩饒敏薛占鰲錢汝清佘世臣潘思順姜雲龍李順祥李萬華馬銘袁培勳周彪桂尙華姜開貫李得[?]射享[?]王世進表應陽揚永壽岳培高李聯科馬敃選趙永清等二十五員均距廣西營遊擊缺在五百里內應行迴避其王新民儂[illegible]與悳[?]洪玉游鄆廷王起勝丁鳳蔣李鳳玉楊發榮艾光發陳瑞恩凌益定張得勝劉占魁楊鍾祥李如標胡連玉等十六員均與此缺人地不堪相宜未便遷就請補陳偉一員現擬請補騰越鎮中營遊擊惟查有儘先補用遊擊莫矜智謀勇兼優熟諳軍律堪以請補廣西營遊擊又騰越鎮中營遊擊員缺係第三輪第四缺應用儘先人員儘先遊擊一班除摺內聲明之病故離標暨叅革緣案各員外其李[?]玉一員此騰[?]鎮中營遊擊缺在五百里內應行迴避李長清崔廷樑趙秉忠王新民饒敏儂興忠薛占鰲錢汝清劉洪玉游轄其佘世臣[?]忠順姜雲龍李順祥李萬華馬銘袁培勳王起騰丁鳳祥等十九員均與此缺人地不甚相宜亦未便遷就請補惟查有儘先補用遊擊陳偉才力[?]展熟習邊情堪以請補騰越鎮中營遊擊該員等均係久經戰陣勞績素著以之請補遊擊員缺均屬人地相宜與例亦符除將該員等出身履歷送部查照外合無仰懇 天恩俯念員缺緊要准以莫矜智陳偉補授廣西營及騰越鎮中營遊擊各缺以實營伍如蒙 俞允恭候准部覆即行給咨該員等送部引 見以符定制所有揀員請補遊擊各缺緣由謹會同雲南巡撫臣譚鈞培[?]雲南提督臣蔡標恭摺具 奏伏乞 皇上聖鑒 勅部核覆施行謹 奏 奉 硃批兵部議奏欽此[?]

○○王文韶片 再查儘先拔補把總馬福興由勇目歷次援省及攻剿嵩明安寧富民易門等州縣賊匪迭克新興州城及大小東溝等處出力先後保獎監[?]并用都司加遊擊銜造具履歷清册由前督臣岑毓英咨送兵部核覆該員應准其由儘先把總收標候補俟補把總後以千總儘先補用俟補千總後以守備升用俟補守備後加都司銜於光緒十七年正月二十八日奉 旨依議欽此行文[?]覆到滇先於上年二月闕土駐闈八富民祿勸兩城官軍次第克復經臣等將出力文武員弁隨摺保獎於光緒十七年二月二十二日奉 上諭馬福興著免補守備都司以遊擊儘先補用欽此行知遵照去後奉部核覆歷次保案准其由儘先把總收標俟補俟遞補把總千總後以守備升用俟補守備後加都司銜行據該員稟由臣標署中軍副將李運龍詳請奏明更正等情查該員前保千總守備均已[?]部核[?]係屬虛懸所有富祿案內保獎儘先遊擊之處自應更正改獎合無仰懇 天恩將該員馬福興改請免補把總千總以守備儘先補用[?]屬核實[?]將履歷清册送部查核外謹會同雲南巡撫臣譚鈞培附片 陳伏乞 聖鑒飭部核覆施行謹 奏 奉 硃批兵部議奏欽此

○○張煦片[?]再長沙縣知縣缺查有攸縣知縣李元善歷練老成堪以調署遺[?]攸縣篆務查有現署長沙縣事本任衡山縣知縣[?]天相穩愼安詳堪以調署據藩司何樞署臬司呂世田會詳前來除批飭遵照外謹會同湖廣總督臣張之洞附片具陳[?]鑒謹 奏 奉 硃批吏部知道欽此